



ESCOLA MUNICIPAL LAURO LUIZ

Anos Iniciais do Ensino Fundamental
Rua Treze de Maio, nº 311 Fone: (45) 3233-1222
Email: escolalauro Luiz@hotmail.com
CAMPO BONITO CEP: 85.450-000 PARANÁ

2º ANO - ATIVIDADES DE SÁBADO REPOSIÇÃO DO DIA (13/04/2020)

LÍNGUA PORTUGUESA

ALUNO (A): _____

PROFESSOR (A): _____

DATA: _____

01. COMPLETE AS PALAVRAS COM A SÍLABA INICIAL CORRESPONDENTE.



□ TO



□ LO



□ LO



□ VETA



□ VIÃO



□ LINHA



□ RAFA



□ LOSO

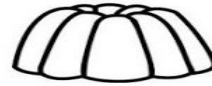

□ LATINA

JUNTE AS SÍLABAS DE ACORDO COM AS FIGURAS GEOMÉTRICAS E FORME PALAVRAS COM G.

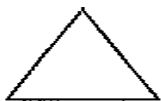
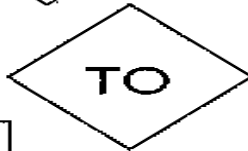

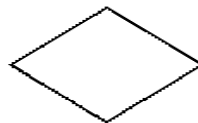



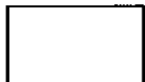



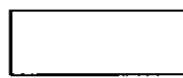



ESCOLA MUNICIPAL LAURO LUIZ

Anos Iniciais do Ensino Fundamental
Rua Treze de Maio, nº 311 Fone: (45) 3233-1222
Email: escolalauroluiz@hotmail.com
CAMPO BONITO CEP: 85.450-000 PARANÁ

2º ANO C- ATIVIDADE DE SÁBADO REPOSIÇÃO DO DIA(13/04/2020)

MATEMÁTICA.

ALUNO (A): _____

PROFESSOR (A): _____

DATA: _____

1. ESCREVA QUAL INSTRUMENTO SERÁ UTILIZADO EM CADA SITUAÇÃO:

A) OS ALUNOS UTILIZAM A _____ NA SALA DE AULA.

B) A COSTUREIRA USA A _____ PARA TIRAR MEDIDAS.

C) O PEDREIRO UTILIZA _____ PARA TRABALHAR.

2. SABRINA COMPROU 5 METROS DE TECIDO, E MARCELA, 7 METROS.
QUANTOS METROS AS DUAS COMPRARAM JUNTAS?

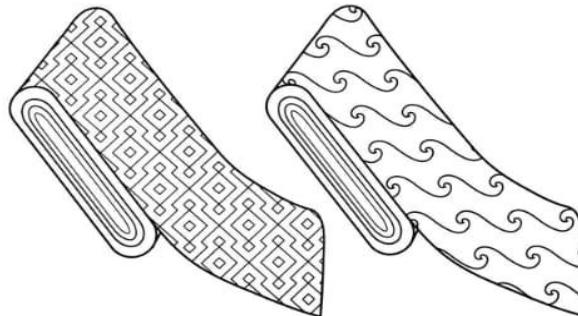

DESENHO	OPERAÇÃO

ELAS COMPRARAM JUNTAS _____ METROS DE TECIDO.



ESCOLA MUNICIPAL LAURO LUIZ

Anos Iniciais do Ensino Fundamental
Rua Treze de Maio, nº 311 Fone: (45) 3233-1222
Email: escolalauro Luiz@hotmail.com
CAMPO BONITO CEP: 86.450-000 PARANÁ

2º ANO – ATIVIDADE DE SÁBADO REPOSIÇÃO DO DIA (14/04/2020).

GEOGRAFIA

ALUNO (A): _____

PROFESSOR (A): _____

RESPONDA A ATIVIDADE COM AJUDA DE UM RESPÓNSAVEL:

1- ESCREVA V PARA VERDADEIRO E F PARA FALSO:

- () TODO SOLO É IGUAL.
- () OS SOLOS SERVEM COMO ABRIGO PARA MINHOCAS, TATUS E BACTÉRIAS.
- () O SOLO É UM LUGAR QUE TEM POUCA VIDA.
- () É NO SOLO QUE AS PLANTAS E OS SERES VIVOS SE DESENVOLVEM.

2- LIGAR A RESPOSTA CORRESPONDENTE:

ADUBAR

É fazer aterros, abrir valetas ou fazer plantação de eucaliptos.

IRRIGAR



É misturar na terra adubos que devolvam os sais minerais retirados pelas plantações e pela erosão.

DRENAR

É molhar o terreno muito seco tomando-o úmido.



ESCOLA MUNICIPAL LAURO LUIZ

Anos Iniciais do Ensino Fundamental
Rua Treze de Maio, nº 311 Fone: (45) 3233-1222
Email: escolalauro Luiz@hotmail.com
CAMPO BONITO CEP: 85.450-000 PARANÁ

2º ANO B – ATIVIDADE DE SÁBADO REPOSIÇÃO DO DIA (14/04/2020)

HISTÓRIA

ALUNO (A): _____

PROFESSOR (A): _____

NUMERE CORRETAMENTE AS PROFISSÕES AOS OBJETOS QUE TÊM A VER COM SEU TRABALHO:

1	2	3	4
professor	costureira	sorveteiro	cantor

- | | | | | |
|-----------------------|-----------|---|-----------------------|---------|
| <input type="radio"/> | GELO |  | <input type="radio"/> | SABOR |
| <input type="radio"/> | CADERNO | | <input type="radio"/> | LINHA |
| <input type="radio"/> | TECIDO | | <input type="radio"/> | MÚSICA |
| <input type="radio"/> | MICROFONE |  | <input type="radio"/> | ALUNO |
| <input type="radio"/> | CANETA | | <input type="radio"/> | ROUPA |
| <input type="radio"/> | MODELO | | <input type="radio"/> | ESCOLA |
| <input type="radio"/> | GIZ |  | <input type="radio"/> | SORVETE |
| <input type="radio"/> | REFRESCO | | <input type="radio"/> | CANÇÃO |
| <input type="radio"/> | MELODIA | | <input type="radio"/> | TESOURA |
| <input type="radio"/> | MOLDE |  | <input type="radio"/> | QUADRO |

