



Ano II - Edição 286 – Cassilândia - MS – 22 de Janeiro de 2015 Pág. 01



ESTADO DE MATO GROSSO DO SUL  
**Prefeitura Municipal de Cassilândia**  
DECRETO N.º

2.971/2015 - de 22 de janeiro de 2015.

"Estabelece Horário de Expediente Administrativo do Paço Municipal, Secretarias e demais Departamentos Municipais de Cassilândia - MS, e dá outras providências".

**MARCELINO PELARIN**, Prefeito Municipal em Exercício de Cassilândia, Estado de Mato Grosso do Sul, no uso de suas atribuições legais e;

**CONSIDERANDO**, o disposto no inciso XIII do Art. 7º, da Constituição Federal que estabelece duração de trabalho normal de 08 (oito) horas diárias;

**CONSIDERANDO**, o disposto no Art. 29 da Lei Complementar Municipal nº 109/2008, de 04/01/2008 Estatuto dos Funcionários Públicos do Município, que estabelece jornada de trabalho de 40 (quarenta) horas semanais;

**D E C R E T A:**

Art. 1º - Fica estabelecido o Horário de Expediente Administrativo do Paço Municipal, Secretarias, Departamentos Municipais e demais órgãos, **a partir do dia 02 (dois) de fevereiro de 2015, que passa ser o seguinte:**

**Das: 07:00 horas às 11:00 horas**

**Das: 13:00 horas às 17:00 horas**

Art. 2º - Fica revogado na íntegra o Decreto n.º 2.605/2009 - de 29 de julho de 2009.

Art. 3º - Este Decreto entra em vigor na data de sua publicação, revogadas as disposições em contrário.

Paço Municipal "Joaquim Tenório Sobrinho", aos vinte e dois (22) dias do mês de janeiro de 2015.

  
**MARCELO PELARIN**  
Prefeito Municipal em Exercício

**Prefeitura Municipal de Cassilândia**  
**Lei Complementar Nº 164/2015, de 21 de janeiro de 2015**

“Cria Cargo de Provimento em Comissão e dá outras providências”.

**MARCELINO PELARIN**, Prefeito Municipal em Exercício de Cassilândia, Estado de Mato Grosso do Sul, no uso das atribuições legais, FAZ SABER que a Câmara Municipal aprovou e ele sanciona a seguinte Lei Complementar:

Art. 1º - Ficam criados os Cargos de Provimento em Comissão e respectiva função, que passam a integrar o Anexo II, da Tabela 1 constante da Lei Complementar nº 068/02, de 23/12/2002, a seguir:

Vagas	Cargo em Comissão	Ref.	Atribuições do Cargo	Requisito
03	Chefe de Casa de Apoio	XII	<ul style="list-style-type: none"> <li>- Coordenar, dirigir e supervisionar as pessoas que fazem tratamento médico em hospitais e clínicas, quando da sua chegada à Casa de Apoio;</li> <li>- Tratar com urbanidade, respeito e educação todos Municípes que fizerem uso da Casa de Apoio;</li> <li>- Preparar e servir as refeições diárias;</li> <li>- Ocupar apenas um cômodo da casa, permitindo o livre acesso das demais dependências da Casa aos Municípes que dela necessitarem;</li> <li>- Manter a devida higiene da Casa de Apoio;</li> <li>- Demais providências que se fizerem necessárias.</li> </ul>	Conhecimento na área

Art. 2º - Esta Lei Complementar entra em vigor na data de sua publicação, revogadas as disposições em contrário.

Paço Municipal “Joaquim Tenório Sobrinho”, aos vinte e um (21) dias do mês de janeiro de 2015.

  
**MARCELINO PELARIN**  
 Prefeito Municipal em Exercício

\*Registrada em livro próprio e publicada por afixação no local de costume, na mesma data.



ESTADO DE MATO GROSSO DO SUL  
*Prefeitura Municipal de Cassilândia*

Portaria N.º 031/15 de 13 de janeiro de 2015.

**Marcelino Pelarin**, Prefeito Municipal em Exercício de Cassilândia, Estado de Mato Grosso do Sul, no uso de suas atribuições legais...

RESOLVE:

Art. 1º - Conceder ao Sr. **Magno Moises Floriano Borges**, Auxiliar de Serviços Diversos, matrícula 89, férias pelo prazo de dez (10) dias, correspondente ao período aquisitivo de treze (13) de fevereiro de 2011 a doze (12) de fevereiro de 2012, com início em dez (10) de dezembro de 2014 e término em oito (08) de janeiro de 2015.

Art. 2º - A presente portaria entrará em vigor na data de sua publicação, retroagindo seus efeitos a 10/12/2014, revogadas as disposições em contrário.

Paço Municipal “Joaquim Tenório Sobrinho”, aos treze (13) dias do mês de janeiro de 2015.

  
MARCELINO PELARIN  
*Prefeito Municipal em Exercício*

\* Registrada em livro próprio e publicada por afixação, no local de costume, na mesma data.



ESTADO DE MATO GROSSO DO SUL  
**Prefeitura Municipal de Cassilândia**

Portaria N.º 032/15 de 13 de janeiro de 2015.

**Marcelino Pelarin**, Prefeito Municipal em Exercício, Estado de Mato Grosso do Sul, no uso de suas atribuições legais...

**RESOLVE:**

Art. 1º - Nos termos do artigo 18, da Lei Complementar nº 036/97 de 05/06/97, classificar em seu respectivo grau, os servidores municipais abaixo relacionados:

Matrícula	Nome	Do Grau	Para o Grau
1910	Alex Miguel Santos	A	B
1913	Aniquele da Silva	A	B
1908	Ceni Domingos da Silva Filho	A	B
64	Dalmi Aparecido Nunes de Souza	N	O
1914	Danisley de Freitas Oliveira	A	B
72	Donizete Aparecida de Almeida	N	O
1909	Edna Barbosa Garcia	A	B
1906	Elisa Keiko Okumura More	A	B
1912	Gilmar Gregorio Mariano	A	B
1915	Laudimar Rogerio de Faria	A	B
510	Laudirene Souza Santos	E	F
1911	Lucilene Freitas da Silva Ferreira	A	B
998	Lucimeire Mendes Vieira Martins	E	F
204	Marlene Aparecida Freitas	N	O
528	Sintia Aparecida da Silva	E	F
1907	Silvoney Barbosa de Morais Filho	A	B
563	Suely de Fátima Garcia	N	O
1630	Suellen Barbosa Nogueira Boni	A	B

Art. 2º - A presente portaria entrará em vigor na data de sua publicação, revogadas as disposições em contrário.

Paço Municipal “Joaquim Tenório Sobrinho”, aos treze (13) dias do mês de janeiro de 2015.

  
**MARCELINO PELARIN**  
 Prefeito Municipal em Exercício

\* Registrada em livro próprio e publicada por afixação, no local de costume, na mesma data.

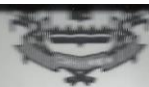

Prefeitura Municipal de Cassilândia

Portaria N.º 033/15 de 13 de janeiro de 2015.

**Marcelino Pelarin**, Prefeito Municipal em Exercício de Cassilândia, Estado de Mato Grosso do Sul, no uso de suas atribuições legais...

RESOLVE:

Art. 1º - Conceder a Sra. **Elza Assis Cordoni**, Professora, matrícula 88, férias pelo prazo de trinta (30) dias, correspondente ao período aquisitivo de dezesseis (16) de maio de 2013 a quinze (15) de maio de 2014, com início em cinco (05) de janeiro de 2015 e término em três (03) de fevereiro de 2015

Art. 2º - A presente portaria entrará em vigor na data de sua publicação, retroagindo seus efeitos a 05/01/2015, revogadas as disposições em contrário.

Paço Municipal “Joaquim Tenório Sobrinho”, aos treze (13) dias do mês de janeiro de 2015.

  
MARCELINO PELARIN  
Prefeito Municipal em Exercício

\* Registrada em livro próprio e publicada por afixação, no local de costume, na mesma data.



ESTADO DE MATO GROSSO DO SUL  
**Prefeitura Municipal de Cassilândia**

**Portaria N.º** 034/15 de 13 de janeiro de 2015.

**Marcelino Pelarin**, Prefeito Municipal em Exercício de Cassilândia, Estado de Mato Grosso do Sul, no uso de suas atribuições legais...

RESOLVE:

Art. 1º - Realizar a Remoção do servidor municipal **Laureano Aparecido Dias**, matrícula 535, ocupante do cargo de Almojarife de Patrimônio, para exercer suas funções na Secretaria Municipal de Coordenação Administrativa – Setor de Patrimônio, em conformidade com os art. 49 e 50 da Lei Complementar nº 109/2008 de 04 de janeiro de 2008.

Art. 2º - A presente portaria entrará em vigor na data de sua publicação, revogadas as disposições em contrário.

Paço Municipal “Joaquim Tenório Sobrinho”, aos treze (13) dias do mês de janeiro de 2015.

  
MARCELINO PELARIN  
*Prefeito Municipal em Exercício*

\* Registrada em livro próprio e publicada por afixação, no local de costume, na mesma data.



ESTADO DE MATO GROSSO DO SUL  
**Prefeitura Municipal de Cassilândia**

Portaria N.º 035/15 de 14 de janeiro de 2015.

**Marcelino Pelarin**, Prefeito Municipal em Exercício de Cassilândia, Estado de Mato Grosso do Sul, no uso de suas atribuições legais...

RESOLVE:

Art. 1º - Autorizar o pagamento das férias indenizadas ao Sr. **Devenil Alves de Vargas**, Gari, matrícula 587, referente ao período aquisitivo de cinco (05) de abril de 2013 a quatro (04) de abril de 2014, conforme disposto no parágrafo único, do Art. 164, da Lei Complementar nº 109/08 de 04 de janeiro de 2008.

Art. 2º - A presente portaria entrará em vigor na data de sua publicação, revogadas as disposições em contrário.

Paço Municipal “Joaquim Tenório Sobrinho”, aos quatorze (14) dias do mês de janeiro de 2015.

  
MARCELINO PELARIN  
*Prefeito Municipal em Exercício*

\* Registrada em livro próprio e publicada por afixação, no local de costume, na mesma data.



ESTADO DE MATO GROSSO DO SUL  
*Prefeitura Municipal de Cassilândia*

Portaria N.º 036/15 de 14 de janeiro de 2015.

**Marcelino Pelarin**, Prefeito Municipal em Exercício, Estado de Mato Grosso do Sul, no uso de suas atribuições legais...

RESOLVE:

Art. 1º - Lotar em virtude de aprovação em concurso público, a Sra. **Marlene Aparecida de Queiroz Nézio**, Auxiliar de Enfermagem, matrícula 08, na Secretaria Municipal de Saúde, para exercício da função na Estratégia de Saúde da Família - ESF Rural.

Art. 2º - A presente portaria entrará em vigor na data de sua publicação, revogadas as disposições em contrário.

Paço Municipal "Joaquim Tenório Sobrinho", aos quatorze (14) dias do mês de janeiro de 2015.

  
MARCELINO PELARIN  
*Prefeito Municipal em Exercício*

\* Registrada em livro próprio e publicada por afixação, no local de costume, na mesma data.





ESTADO DE MATO GROSSO DO SUL  
**Prefeitura Municipal de Cassilândia**

**Portaria N.º 037/15** de 15 de janeiro de 2015.

**Marcelino Pelarin**, Prefeito Municipal em Exercício de Cassilândia,  
Estado de Mato Grosso do Sul, no uso de suas atribuições legais...

RESOLVE:

Art. 1º - Realizar a Remoção do servidor municipal **Marcos Tadeu Brandão**, matrícula 1752, ocupante do cargo de Zelador Patrimonial, para exercer suas funções na Secretaria Municipal de Coordenação Administrativa – Centro Administrativo, em conformidade com os art. 49 e 50 da Lei Complementar nº 109/2008 de 04 de janeiro de 2008.

Art. 2º - A presente portaria entrará em vigor na data de sua publicação, revogadas as disposições em contrário.

Paço Municipal “Joaquim Tenório Sobrinho”, aos quinze (15) dias do mês de janeiro de 2015.

  
MARCELINO PELARIN  
*Prefeito Municipal em Exercício*

\* Registrada em livro próprio e publicada por afixação, no local de costume, na mesma data.

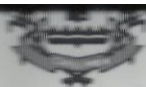

ESTADO DE MATO GROSSO DO SUL  
**Prefeitura Municipal de Cassilândia**

Portaria N.º 038/15 de 15 de janeiro de 2015.

**Marcelino Pelarin**, Prefeito Municipal em Exercício de Cassilândia,  
Estado de Mato Grosso do Sul, no uso de suas atribuições legais...

RESOLVE:

Art. 1º - Tornar sem efeito a Portaria nº 769/13 de 06 de dezembro de 2013 e lotar o servidor municipal **Fausto Domingos da Silva**, matrícula 1301, ocupante do cargo de Motorista III, para exercer suas funções na Secretaria Municipal de Saúde – Setor de Transporte da Saúde, em conformidade com os art. 49 e 50 da Lei Complementar nº 109/2008 de 04 de janeiro de 2008.

Art. 2º - A presente portaria entrará em vigor na data de sua publicação, retroagindo seus efeitos a 02/01/2015, revogadas as disposições em contrário.

Paço Municipal “Joaquim Tenório Sobrinho”, aos quinze (15) dias do mês de janeiro de 2015.

  
MARCELINO PELARIN  
*Prefeito Municipal em Exercício*

\* Registrada em livro próprio e publicada por afixação, no local de costume, na mesma data.



ESTADO DE MATO GROSSO DO SUL  
**Prefeitura Municipal de Cassilândia**

**Portaria N.º 039/15** de 19 de janeiro de 2015.

**Marcelino Pelarin**, Prefeito Municipal em Exercício de Cassilândia, Estado de Mato Grosso do Sul, no uso de suas atribuições legais...

RESOLVE:

Art. 1º - Conceder ao Sr. **Areodantes Marcos de Lima**, Chefe Seção Parques e Jardins, matrícula 1216, férias pelo prazo de trinta (30) dias, correspondente ao período aquisitivo de dezesseis (16) de primeiro de 2014 a quinze (15) de janeiro de 2015, com início em dezenove (19) de janeiro de 2015 e término em dezessete (17) de fevereiro de 2015

Art. 2º - A presente portaria entrará em vigor na data de sua publicação, revogadas as disposições em contrário.

Paço Municipal "Joaquim Tenório Sobrinho", aos dezenove (19) dias do mês de janeiro de 2015.

  
MARCELINO PELARIN  
*Prefeito Municipal em Exercício*

\* Registrada em livro próprio e publicada por afixação, no local de costume, na mesma data.



ESTADO DE MATO GROSSO DO SUL  
**Prefeitura Municipal de Cassilândia**

**Portaria N.º** 040/15 de 19 de janeiro de 2015.

**Marcelino Pelarin**, Prefeito Municipal em Exercício de Cassilândia, Estado de Mato Grosso do Sul, no uso de suas atribuições legais...

RESOLVE:

Art. 1º - Conceder a Sra. **Erika de Matos Rocha Oliveira**, Escrituraria I, matrícula 1855, férias restantes pelo prazo de vinte (20) dias, correspondente ao período aquisitivo de dois (02) de junho de 2012 a primeiro (1º) de junho de 2013, com início em quatorze (14) de janeiro de 2015 e término em dois (02) de fevereiro de 2015

Art. 2º - A presente portaria entrará em vigor na data de sua publicação, revogadas as disposições em contrário.

Paço Municipal "Joaquim Tenório Sobrinho", aos dezanove (19) dias do mês de janeiro de 2015.

  
MARCELINO PELARIN  
*Prefeito Municipal em Exercício*

\* Registrada em livro próprio e publicada por afixação, no local de costume, na mesma data.



ESTADO DE MATO GROSSO DO SUL  
**Prefeitura Municipal de Cassilândia**

**Portaria N.º** 041/15 de 19 de janeiro de 2015.

**Marcelino Pelarin**, Prefeito Municipal em Exercício de Cassilândia, Estado de Mato Grosso do Sul, no uso de suas atribuições legais...

RESOLVE:

Art. 1º - Realizar a Remoção do servidor municipal **Antonio Joaquim Barbosa**, matrícula 1110, ocupante do cargo de Veterinário, para exercer suas funções na Secretaria Municipal de Saúde – Vigilância Sanitária, em conformidade com os art. 49 e 50 da Lei Complementar nº 109/2008 de 04 de janeiro de 2008.

Art. 2º - A presente portaria entrará em vigor na data de sua publicação, revogadas as disposições em contrário.

Paço Municipal “Joaquim Tenório Sobrinho”, aos dezenove (19) dias do mês de janeiro de 2015.

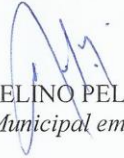
  
MARCELINO PELARIN  
*Prefeito Municipal em Exercício*

\* Registrada em livro próprio e publicada por afixação, no local de costume, na mesma data.



## Prefeitura Municipal de Cassilândia

Portaria N.º 042/15 de 19 de janeiro de 2015.

Marcelino Pelarin, Prefeito Municipal em Exercício de Cassilândia, Estado de Mato Grosso do Sul, no uso de suas atribuições legais...

### RESOLVE:

Art. 1º - Conceder férias pelo prazo de vinte (20) e/ou trinta (30) dias, aos seguintes servidores:

Nome do(a) Servidor(a)	Matrícula	Período Aquisitivo		Período Concessivo	
		De	Até	De	Até
Adélia Nogueira da Silva	34	01/02/2012	31/01/2013	02/01/2015	31/01/2015
Adriano Aparecido Candido	715	23/05/2014	22/05/2015	02/01/2015	31/01/2015
Alice Moreira de L. Silva	32	16/02/2013	15/02/2014	02/01/2015	31/01/2015
		12/05/2013	11/05/2014	02/01/2015	31/01/2015
Altair Florinda C. Cardoso	633	12/05/2014	11/05/2015	02/01/2015	21/01/2015
Ana Lidia Franco de Rezende	37	31/01/2014	30/01/2015	02/01/2015	31/01/2015
Andréia Cristina de Souza	1548	17/02/2014	16/02/2015	02/01/2015	31/01/2015
Andréia H. da Costa Vieira	1811	17/03/2014	16/03/2015	02/01/2015	31/01/2015
Andreya Joviana Santos Borges	2075	21/07/2014	20/07/2015	02/01/2015	31/01/2015
Ângela Maria dos S. Oliveira	137	02/02/2014	01/02/2015	02/01/2015	31/01/2015
Ângela Maria Sobrinho Miné	1461	09/07/2014	08/07/2015	02/01/2015	31/01/2015
Anna Letycia M. Pimentel	1877	11/07/2014	10/07/2015	02/01/2015	31/01/2015
Anny Kaller F. Silva Liberato	1375	23/02/2014	22/02/2015	02/01/2015	31/01/2015
		30/04/2014	29/04/2015	02/01/2015	31/01/2015
Cacilda Apª Regonato Cardoso	56	30/04/2014	29/04/2015	02/01/2015	31/01/2015
		30/04/2014	29/04/2015	02/01/2015	31/01/2015
Carla Christina F M de A T de Moura	1880	19/07/2014	18/07/2015	02/01/2015	31/01/2015
Cleuza Aparecida Talhaferro	762	04/08/2014	03/08/2015	02/01/2015	31/01/2015
		14/05/2013	13/05/2014	02/01/2015	31/01/2015
Creusa Lucilia de Sousa	48	26/05/2013	25/05/2014	02/01/2015	31/01/2015
		12/05/2014	11/05/2015	02/01/2015	31/01/2015
Dagmar Paimel de Q. Oliveira	708	12/05/2014	11/05/2015	02/01/2015	31/01/2015
Daniela Cristina G. de F. Silva	118	02/02/2013	01/02/2014	02/01/2015	31/01/2015
Dirce Garcia Martins	424	01/03/2014	28/02/2015	02/01/2015	31/01/2015
Doralice Soares de Souza	63	09/02/2014	08/02/2015	02/01/2015	31/01/2015
		26/05/2014	25/05/2015	02/01/2015	31/01/2015
Doroti Venâncio Dias	75	01/07/2012	30/06/2013	02/01/2015	31/01/2015
		26/05/2013	25/05/2014	02/01/2015	31/01/2015
Durcelina Barbosa Franco	67	12/05/2013	11/05/2014	02/01/2015	31/01/2015
		26/05/2014	25/05/2015	02/01/2015	31/01/2015
Edna Aparecida Grigole	683	27/04/2013	26/04/2014	02/01/2015	31/01/2015
Edna Barbosa D. de Queiroz	97	27/04/2013	26/04/2014	02/01/2015	31/01/2015
Elaine O. de Queiroz Batista	87	14/05/2013	13/05/2014	02/01/2015	31/01/2015
Eliamar Aparecida Borges	156	02/02/2013	01/02/2014	02/01/2015	31/01/2015
Erica Ferraz Cordoni	349	13/05/2014	12/05/2015	02/01/2015	31/01/2015

Art. 2º - A presente portaria entrará em vigor na data de sua publicação, retroagindo seus efeitos a 02/01/2014, revogadas as disposições em contrário.

Paço Municipal "Joaquim Tenório Sobrinho", aos dezoito (18) dias do mês de janeiro de 2015.

MARCELINO PELARIN  
Prefeito Municipal em Exercício

\* Registrada em livro próprio e publicada por afixação, no local de costume, na mesma data.



## Prefeitura Municipal de Cassilândia

Portaria N.º 043/15 de 19 de janeiro de 2015.

**Marcelino Pelarin**, Prefeito Municipal em Exercício de Cassilândia, Estado de Mato Grosso do Sul, no uso de suas atribuições legais...

**R E S O L V E:**

Art. 1º - Conceder férias pelo prazo de trinta (30) dias, aos seguintes servidores:

Eva Maria de Oliveira Garcia	631	12/05/2014	11/05/2015	02/01/2015	31/01/2015
		17/07/2014	16/07/2015	02/01/2015	31/01/2015
Fabiana de Pieri	1431	26/06/2014	25/06/2015	02/01/2015	31/01/2015
Gabriel Wanderley de Mendonça	1450	04/07/2014	03/07/2015	02/01/2015	31/01/2015
Geismar Alves de M. Silva	1406	21/06/2014	20/06/2015	02/01/2015	31/01/2015
Gerusa Alves M. R. da Silva	1725	01/06/2014	31/05/2015	02/01/2015	31/01/2015
Gisele Cristina R. Barbosa	121	24/03/2014	23/03/2015	02/01/2015	21/01/2015
		12/05/2014	11/05/2015	02/01/2015	21/01/2015
Giselda Camila R. Cassimiro Cardoso	2102	01/09/2014	31/08/2015	02/01/2015	31/01/2015
Gisely Ferreira de Lima	1525	23/04/2014	22/04/2015	02/01/2015	31/01/2015
Gislaine C. Garcia Lacerda	705	12/05/2014	11/05/2015	02/01/2015	31/01/2015
Helen Patricia de Assis Leonel	603	12/05/2014	11/05/2015	02/01/2015	31/01/2015
Iris Terezinha K. L. de Souza	426	01/03/2014	28/02/2015	02/01/2015	31/01/2015
Jaqueline Rodrigues Ferreira	680	12/05/2014	11/05/2015	02/01/2015	31/01/2015
Joanesir P. da Costa Leonel	134	02/02/2014	01/02/2015	02/01/2015	31/01/2015
Jovina Barbosa de J. Silva	162	05/05/2012	04/05/2013	02/01/2015	31/01/2015
Juliana O. de Lima Geraldi	1841	20/04/2014	19/04/2015	02/01/2015	31/01/2015
Keric Alves Queiroz	654	03/05/2014	02/05/2015	02/01/2015	31/01/2015
Leny R. Faria Martins	177	03/05/2013	02/05/2014	02/01/2015	21/01/2015
Lilia Cristina Pereira	1400	17/02/2014	16/02/2015	02/01/2015	31/01/2015
Lísia Thiago dos S. Groot	1892	19/10/2014	18/10/2015	02/01/2015	31/01/2015
Lourdes Ferreira da Costa	1778	02/06/2014	01/06/2015	02/01/2015	31/01/2015
Luciana Bárbara de Queiroz Vieira	1536	01/12/2014	30/11/2015	02/01/2015	31/01/2015
Lucielma Rodrigues F. Martins	1458	09/07/2014	08/07/2015	02/01/2015	31/01/2015
Luciene Vaz do Amaral	389	17/03/2014	16/03/2015	02/01/2015	31/01/2015
		12/05/2014	11/05/2015	02/01/2015	31/01/2015
Luzia Ap. Costa de Oliveira	185	02/01/2014	01/01/2015	02/01/2015	31/01/2015
Mara Silva Pereira Lima	346	24/02/2013	23/02/2014	02/01/2015	31/01/2015
Márcia Júlia Inês R. Dias	224	31/05/2013	30/05/2014	02/01/2015	31/01/2015
Márcia Stella Cordeiro	702	17/02/2014	16/02/2015	02/01/2015	31/01/2015
		12/05/2014	11/05/2015	02/01/2015	31/01/2015
Marcílio Goulart Neto	1597	07/08/2014	06/08/2015	02/01/2015	31/01/2015
Márcia Duarte de Carvalho	2060	03/11/2014	02/11/2015	02/01/2015	31/01/2015
Márcia Magali Zevole	1589	12/06/2014	11/06/2015	02/01/2015	31/01/2015
Marcio Gley da Cruz	732	22/03/2014	21/03/2015	02/01/2015	31/01/2015
Márcio Augusto de Freitas	1398	01/07/2014	30/06/2015	02/01/2015	31/01/2015
Maria Alice Alves de Moura	734	26/05/2014	25/05/2015	02/01/2015	31/01/2015
Maria de Fátima Amâncio da Silva	706	21/03/2014	20/03/2015	02/01/2015	31/01/2015
Maria de Fátima Dantas Miranda	366	20/05/2013	19/05/2014	02/01/2015	31/01/2015
		12/05/2013	11/05/2014	02/01/2015	31/01/2015
Maristela Ferreira de Freitas	208	17/02/2014	16/02/2015	02/01/2015	31/01/2015
		02/02/2013	01/02/2014	02/01/2015	31/01/2015
Marlene Nunes Amâncio	124	02/02/2014	01/02/2015	02/01/2015	31/01/2015
		12/05/2014	11/05/2015	02/01/2015	31/01/2015
Marly Cavassani da Silva	228	01/03/2013	28/02/2014	02/01/2015	31/01/2015
Marta Ribeiro de Freitas	131	02/02/2014	01/02/2015	02/01/2015	31/01/2015

Art. 2º - A presente portaria entrará em vigor na data de sua publicação, retroagindo seus efeitos a 02/01/2015, revogadas as disposições em contrário.

Paço Municipal "Joaquim Tenório Sobrinho", aos dezenove (19) dias do mês de janeiro de 2015.

MARCELINO PELARIN  
Prefeito Municipal em Exercício

\* Registrada em livro próprio e publicada por afixação, no local de costume, na mesma data.



## Prefeitura Municipal de Cassilândia

Portaria N.º 044/15 de 19 de janeiro de 2015.

Marcelino Pelarin, Prefeito Municipal em Exercício de Cassilândia, Estado de Mato Grosso do Sul, no uso de suas atribuições legais...

### RESOLVE:

Art. 1º - Conceder férias pelo prazo de dez (10) e/ou trinta (30) dias, aos seguintes servidores:

Nome do(a) Servidor(a)	Matrícula	Período Aquisitivo		Período Concessivo	
		De	Até	De	Até
Neide Maria de Souza Cunha	94	02/02/2012	01/02/2013	02/01/2015	31/01/2015
Neila Barbosa M. Sales	242	15/05/2013	14/05/2014	02/01/2015	31/01/2015
Nely R. Faria de Souza	245	27/04/2013	26/04/2014	02/01/2015	31/01/2015
Neuzaina Alves Barbosa	101	22/06/2014	22/06/2015	02/01/2015	31/01/2015
		02/02/2014	01/02/2015	02/01/2015	31/01/2015
Nilma Barbosa A. Sales	670	12/05/2014	11/05/2015	02/01/2015	31/01/2015
Nilson Alves da Silva	248	09/05/2013	08/05/2014	02/01/2015	31/01/2015
Núbia Alves da Silva	460	01/03/2014	28/02/2015	02/01/2015	31/01/2015
Ondina Aparecida de Souza	344	24/02/2014	23/02/2015	02/01/2015	31/01/2015
Osania Ap. Souza S. Amaral	646	09/07/2014	08/07/2015	02/01/2015	31/01/2015
Paola Barbosa Dias	1853	01/06/2014	31/05/2015	02/01/2015	31/01/2015
Pollyanna Freire S. de Freitas	105	03/03/2014	02/03/2015	02/01/2015	31/01/2015
Rogério Tenório de Moura	1408	22/03/2014	21/03/2015	02/01/2015	31/01/2015
Rosângela Pereira de Souza	1030	03/06/2014	02/06/2015	02/01/2015	31/01/2015
Rosanir Garcia de Oliveira	1317	17/02/2014	16/02/2015	02/01/2015	31/01/2015
Rosária Avelino Lares	274	17/03/2013	16/03/2014	02/01/2015	31/01/2015
Roselei B. de Souza Nunes	723	03/04/2014	02/04/2015	02/01/2015	31/01/2015
Roselei Jacinto Pereira	697	12/05/2014	11/05/2015	02/01/2015	31/01/2015
Rosivaine Vaz de M. Vinhático	721	12/05/2014	11/05/2015	02/01/2015	31/01/2015
Salette Terezinha Santin	293	01/10/2013	30/09/2014	02/01/2015	31/01/2015
Sandra Gonçalves Ferreira	1882	21/08/2014	20/08/2015	02/01/2015	31/01/2015
Silvana Rodrigues Pinheiro	1346	17/02/2014	16/02/2015	02/01/2015	31/01/2015
Silvaneide de Moura C. Moro	1459	09/07/2014	08/07/2015	02/01/2015	31/01/2015
Silvania Souza da Silva	604	01/06/2014	31/05/2015	02/01/2015	31/01/2015
Simone Aparecida Lopes	1427	17/02/2014	16/02/2015	02/01/2015	31/01/2015
Sindolei Gloria M. Silva	765	04/08/2014	03/08/2015	02/01/2015	31/01/2015
Sineide A. da Silva Rodrigues	287	05/03/2013	04/03/2014	02/01/2015	31/01/2015
Sirce Costa Ribeiro	296	09/07/2013	08/07/2014	02/01/2015	31/01/2015
Sirlei Ap. Alves Garcia	294	16/03/2014	15/03/2015	02/01/2015	31/01/2015
Solineide Aparecida R. Longo	696	12/05/2014	11/05/2015	02/01/2015	31/01/2015
Sonia Ap. Mendes Rosa	720	12/05/2013	11/05/2014	02/01/2015	31/01/2015
Tânia Aparecida Silva	343	24/02/2014	23/02/2015	02/01/2015	31/01/2015
Telma F. Borges de Freitas	127	02/02/2014	01/02/2015	02/01/2015	31/01/2015
Tonis Roberto do Amaral	695	23/04/2014	22/04/2015	02/01/2015	31/01/2015
Valquíria de Souza Luz	1588	07/05/2014	06/05/2015	02/01/2015	31/01/2015
Vani Alves Dias	311	18/06/2008	17/06/2009	22/01/2015	31/01/2015
Vanilda Tiago Ferreira	679	15/05/2014	14/05/2015	02/01/2015	31/01/2015
Vantuir Adriano de Oliveira	316	27/04/2014	26/04/2015	02/01/2015	31/01/2015
Welter Arantes de Freitas	1445	03/07/2013	02/07/2014	02/01/2015	31/01/2015
Wilker Barbosa Garcia	2099	11/08/2014	10/08/2015	02/01/2015	31/01/2015

Art. 2º - A presente portaria entrará em vigor na data de sua publicação, retroagindo seus efeitos a 02/01/2015, revogadas as disposições em contrário.

Paço Municipal "Joaquim Tenório Sobrinho", aos dezoito (18) dias do mês de janeiro de 2015.

MARCELIÑO PELARIN  
Prefeito Municipal em Exercício

\* Registrada em livro próprio e publicada por afixação, no local de costume, na mesma data.





## Prefeitura Municipal de Cassilândia

Portaria N.º 045/15 de 19 de janeiro de 2015.

**Marcelino Pelarin**, Prefeito Municipal em Exercício de Cassilândia, Estado de Mato Grosso do Sul, no uso de suas atribuições legais...

### RESOLVE:

Art. 1º - Conceder férias restantes pelo prazo de dez (10), quinze (15) e/ou vinte (20) dias, aos seguintes servidores:

Nome do(a) Servidor(a)	Matrícula	Período Aquisitivo		Período Concessivo	
		De	Até	De	Até
Adriana de Moraes B. Ascoli	1508	24/07/2013	23/07/2014	05/01/2015	19/01/2015
Alcione Rosa Dias	41	26/03/2010	25/03/2011	05/01/2015	14/01/2015
Amaílido Francisco de Paula	1843	25/04/2012	24/04/2013	12/01/2015	21/01/2015
Ana Luiza de Freitas	1307	03/03/2013	02/03/2014	05/01/2015	19/01/2015
Ângela Leonel da Silva Souza	1524	01/08/2013	31/07/2014	02/01/2015	16/01/2015
Camila Yamashita Imbriani	1935	01/03/2013	28/02/2014	05/01/2015	14/01/2015
Cleunice Pereira Neto do Amaral	321	14/04/2013	13/04/2014	05/01/2015	19/01/2015
Cynthia Aparecida Tinerel	1716	17/04/2013	16/04/2014	05/01/2015	19/01/2015
Dalmi Ap. Nunes de Souza	64	02/05/2012	01/05/2013	05/01/2015	19/01/2015
Divino José da Silva	1465	11/07/2012	10/07/2013	14/01/2015	23/01/2015
Elizabeth Matiko Y. Kobayachi	1727	15/02/2013	14/02/2014	05/01/2015	14/01/2015
Eloá Karina Villanova Vidal	1582	16/04/2012	15/04/2013	20/01/2015	03/02/2015
Fernanda Domingues Gomes	1931	01/03/2013	28/02/2014	05/01/2015	19/01/2015
Gilmar Alves do Nascimento	1625	16/03/2013	15/03/2014	05/01/2015	19/01/2015
Idalmélia Antonia de Oliveira	1046	18/06/2013	17/06/2014	05/01/2015	19/01/2015
Ilza Dias de Assis	649	01/04/2013	31/03/2014	05/01/2015	19/01/2015
Jucelia Pereira Martins	1433	26/06/2012	25/06/2013	02/01/2015	21/01/2015
Juliane de Castro Oliveira	1452	09/07/2013	08/07/2014	05/01/2015	19/01/2015
Luiza Beth Ferrazi Batista	390	22/05/2013	21/05/2014	05/01/2015	19/01/2015
Márcia Cristina Vendrame	212	11/07/2012	10/07/2013	05/01/2015	19/01/2015
Maria Ap. Ferreira de Matos	1018	02/06/2013	01/06/2014	02/01/2015	21/01/2015
Maria Aparecida de Moraes	211	01/04/2013	31/03/2014	02/01/2015	16/01/2015
Maria Augusta da Silva	550	03/04/2013	02/04/2014	02/01/2015	21/01/2015
Maria Claudia Quirino Freitas	2031	07/08/2013	06/08/2014	05/01/2015	19/01/2015
Maria Lucia M. Ataíde Mariano	1438	26/06/2013	25/06/2014	05/01/2015	19/01/2015
Mayara Cristina Paimel Januário	1646	24/06/2013	23/06/2014	05/01/2015	24/01/2015
Nara Cristina Donaire dos Santos	1964	13/05/2013	12/05/2014	02/01/2015	16/01/2015
Neusicler Amaral Ramos	568	10/04/2012	09/04/2013	07/01/2015	21/01/2015
Romeu Goulart da Silva	713	09/03/2012	08/08/2013	02/01/2015	21/01/2015
Silvoney Barbosa de Moraes Filho	1907	02/01/2013	01/01/2014	05/01/2015	19/01/2015
Sirlene P. Duarte Freitas	556	03/04/2013	02/04/2014	05/01/2015	19/01/2015
Soeila Silva Freitas	1609	14/04/2013	13/04/2014	05/01/2015	19/01/2015
Vani Alves Dias	311	18/06/2007	17/06/2008	02/01/2015	21/01/2015

Art. 2º - A presente portaria entrará em vigor na data de sua publicação, retroagindo seus efeitos a 02/01/2015, revogadas as disposições em contrário.

Paço Municipal “Joãoquim Tenório Sobrinho”, aos dezoito (18) dias do mês de janeiro de 2015.

MARCELINO PELARIN  
Prefeito Municipal em Exercício

\* Registrada em livro próprio e publicada por afixação, no local de costume, na mesma data.



## Prefeitura Municipal de Cassilândia

Portaria N.º 046/15 de 19 de janeiro de 2015.

**Marcelino Pelarin**, Prefeito Municipal em Exercício de Cassilândia, Estado de Mato Grosso do Sul, no uso de suas atribuições legais...

### RESOLVE:

Art. 1º - Conceder férias restantes pelo prazo de dez (10), quinze (15) e/ou vinte (20) dias, aos seguintes servidores:

Nome do(a) Servidor(a)	Matrícula	Período Aquisitivo		Período Concessivo	
		De	Até	De	Até
Creusnita Gomes da Mata	54	30/09/2012	29/09/2013	12/01/2015	31/01/2015
Geraldo Dias de Queiroz	462	11/03/2012	10/03/2013	12/01/2015	31/01/2015
José Fernando da Silva	1786	03/01/2013	02/01/2014	19/01/2015	02/02/2015
Joseane Parreira da Silva	1627	17/10/2012	16/10/2013	05/01/2015	19/01/2015
Marli de Souza Ferreira	485	06/04/2013	05/04/2014	12/01/2015	21/01/2015
Meire Lúcia Freitas B. Gomes	412	03/04/2008	02/04/2009	06/01/2015	25/01/2015
		03/04/2009	02/04/2010	26/01/2015	04/02/2015
Nilda Gonçalves de Jesus	229	23/04/2013	22/04/2014	02/01/2015	21/01/2015
Nilson Brasilino Santana	1807	15/03/2012	14/03/2013	04/01/2015	18/01/2015
Renato Cesar de Freitas	1423	28/10/2011	27/10/2012	05/01/2015	19/01/2015
Roselaine Pereira da Silva	1851	01/06/2013	31/05/2014	05/01/2015	19/01/2015
Rosilda Pereira de Camargo Martins	299	10/03/2013	09/03/2014	05/01/2015	19/01/2015
Rosimeire Maria Ferreira	1887	17/10/2012	16/10/2013	12/01/2015	21/01/2015
Rozeli de Oliveira Dias	1799	15/03/2013	14/03/2014	02/01/2015	21/01/2015
Saionara Dalastra	270	24/04/2012	23/04/2013	05/01/2015	24/01/2015

Art. 2º - A presente portaria entrará em vigor na data de sua publicação, retroagindo seus efeitos a 02/01/2015, revogadas as disposições em contrário.

Paço Municipal “Joaquim Tenório Sobrinho”, aos dezenove (19) dias do mês de janeiro de 2015.

MARCELINO PELARIN  
*Prefeito Municipal em Exercício*

\* Registrada em livro próprio e publicada por afixação, no local de costume, na mesma data.



ESTADO DE MATO GROSSO DO SUL  
 Prefeitura Municipal de Cassilândia

Portaria N.º 047/15 de 19 de janeiro de 2015.

Marcelino Pelarin, Prefeito Municipal em Exercício de Cassilândia, Estado de Mato Grosso do Sul, no uso de suas atribuições legais...

RESOLVE:

Art. 1º - Conceder férias pelo prazo de vinte (20) e/ou trinta (30) dias, aos seguintes servidores:

Nome do(a) Servidor(a)	Matrícula	Período Aquisitivo		Período Concessivo	
		De	Até	De	Até
Antonia Almeida do Carmo	400	01/02/2014	31/01/2015	02/01/2015	31/01/2015
Antonia Maria de Souza Morais	395	11/02/2014	10/02/2015	02/01/2015	31/01/2015
Aparecida Donizeth da Silva	15	01/06/2014	31/05/2015	02/01/2015	31/01/2015
Cleonice Pereira Gonçalves	1858	06/06/2014	05/06/2015	02/01/2015	31/01/2015
Conceição Aparecida Vasconcelos	46	01/03/2013	28/02/2014	02/01/2015	31/01/2015
Creomar Augusta de Freitas	1006	02/06/2013	01/06/2014	02/01/2015	31/01/2015
Divina Ap. Pereira Gonçalves	484	12/04/2013	11/04/2014	02/01/2015	31/01/2015
Doloriza Peralta	900	05/04/2013	04/04/2014	02/01/2015	31/01/2015
Elizangela Barbosa Correa	1711	17/04/2014	16/04/2015	02/01/2015	31/01/2015
Erika Luiza Rodrigues Dias	1926	01/03/2014	28/02/2015	02/01/2015	31/01/2015
Fátima Aparecida Pereira	108	31/05/2013	30/05/2014	02/01/2015	31/01/2015
Felina Barbosa Dias	531	16/10/2013	15/10/2014	02/01/2015	31/01/2015
Franciely Garcia Q. da Silva	1846	01/06/2014	31/05/2015	02/01/2015	31/01/2015
Hosana Maria de Jesus	130	17/02/2014	16/02/2015	02/01/2015	31/01/2015
Ide Francisca de Paula Santos	1155	25/02/2014	24/02/2015	02/01/2015	31/01/2015
Ildais Valim Franco Maia	132	02/02/2014	01/02/2015	02/01/2015	31/01/2015
Joana Maria da Silva	114	02/12/2013	01/12/2014	02/01/2015	31/01/2015
Larissa Helena Imada Felix	1928	01/03/2014	28/02/2015	02/01/2015	31/01/2015
Luciene Calheiros de Moraes	1890	18/10/2014	17/10/2015	02/01/2015	31/01/2015
Madalena Ap. dos Santos Batista	516	24/03/2014	23/03/2015	02/01/2015	31/01/2015
Maria Dias Rodrigues	222	22/01/2014	21/01/2015	02/01/2015	31/01/2015
Maria de Lourdes Correa	405	11/02/2014	10/02/2015	02/01/2015	31/01/2015
Marineide Dias	486	02/04/2014	01/04/2015	02/01/2015	31/01/2015
Marisete T. Carbolim Borges	404	12/02/2014	11/02/2015	02/01/2015	31/01/2015
Naziria de Fátima M. Fernandes	472	16/02/2013	15/02/2014	02/01/2015	31/01/2015
Rita Paulino Borges	718	22/05/2014	21/05/2015	02/01/2015	31/01/2015
Rosana Cândida de Souza	393	01/12/2013	30/11/2014	02/01/2015	31/01/2015
Sandra Floriano Borges	1713	17/04/2014	16/04/2015	02/01/2015	31/01/2015
Sania Lucília da Silva Mahfouz	1837	13/04/2014	12/04/2015	02/01/2015	31/01/2015
Silma Alves da Silva Lima	834	19/11/2014	18/11/2014	02/01/2015	31/01/2015
Valéria Cristina da Silva	2015	03/06/2013	02/06/2014	02/01/2015	21/01/2015
Vânia Braz Oliveira da Silva	1368	21/11/2013	20/11/2014	02/01/2015	31/01/2015

Art. 2º - A presente portaria entrará em vigor na data de sua publicação, retroagindo seus efeitos a 02/01/2015, revogadas as disposições em contrário.

Paço Municipal "Joaquim Tenório Sobrinho", aos dezanove (19) dias do mês de janeiro de 2015.

MARCELINO PELARIN  
 Prefeito Municipal em Exercício

\* Registrada em livro próprio e publicada por afixação, no local de costume, na mesma data.



## Prefeitura Municipal de Cassilândia

Portaria N.º 048/15 de 19 de janeiro de 2015.

**Marcelino Pelarin**, Prefeito Municipal em Exercício de Cassilândia, Estado de Mato Grosso do Sul, no uso de suas atribuições legais...

**R E S O L V E:**

Art. 1º - Conceder férias pelo prazo de trinta (30) dias, aos seguintes servidores:

Nome do(a) Servidor(a)	Matrícula	Período Aquisitivo		Período Concessivo	
		De	Até	De	Até
Adevaír Ap. Dias de Oliveira	1541	18/03/2014	17/03/2015	02/01/2015	31/01/2015
Alessandra B. da silva Oliveira	1959	13/06/2014	12/06/2015	02/01/2015	31/01/2015
Ana Isabel Ferreira	17	09/05/2013	08/05/2014	02/01/2015	31/01/2015
Ana Maria Teixeira	1090	01/02/2014	31/01/2015	02/01/2015	31/01/2015
Aparecida Batista Garcia	30	16/05/2014	15/05/2015	02/01/2015	31/01/2015
Bruna Martins Peres	2046	02/01/2014	01/01/2015	02/01/2015	31/01/2015
Devanir Luiz da Silva	373	01/08/2013	31/07/2014	02/01/2015	31/01/2015
Dina Lucia de Freitas da Silva	65	27/06/2013	26/06/2014	02/01/2015	31/01/2015
Elizene G. dos Santos Rodrigues	1895	24/10/2014	23/10/2015	02/01/2015	31/01/2015
Ilda Helena da Silva Adriano	677	04/07/2013	03/07/2014	02/01/2015	31/01/2015
Joana de Souza Figueiras	483	16/04/2013	15/04/2014	02/01/2015	31/01/2015
Irani Mariana de Oliveira	406	19/02/2012	18/02/2013	02/01/2015	31/01/2015
Juares Antonio de Lima	408	09/02/2014	08/02/2015	02/01/2015	31/01/2015
Lucimeire de Freitas Paulino	1826	21/03/2014	20/03/2015	02/01/2015	31/01/2015
Lucimeire Mendes Vieira Martins	998	06/01/2014	05/01/2015	02/01/2015	31/01/2015
Luzia Batista Queiroz	684	11/07/2014	10/07/2015	02/01/2015	31/01/2015
Mara Silvia Barreto	1847	01/06/2014	31/05/2015	02/01/2015	31/01/2015
Márcia Ednei Camacho Nunes	1599	24/03/2013	23/03/2014	02/01/2015	31/01/2015
Maria Cristina da Silva	1712	17/04/2014	16/04/2015	02/01/2015	31/01/2015
Maria dos Anjos Santos	1729	17/04/2014	16/04/2015	02/01/2015	31/01/2015
Maria Madalena da Silva	655	11/03/2012	10/03/2013	02/01/2015	31/01/2015
Marlene Ap. Freitas Alves	204	03/01/2014	02/01/2015	02/01/2015	31/01/2015
Nilma Gomes Pereira	1540	20/08/2013	19/08/2014	02/01/2015	31/01/2015
Nilza de Fátima Correa	117	02/04/2013	01/04/2014	02/01/2015	31/01/2015
Olímpia Fernandes Rosa Dias	397	08/02/2014	07/02/2015	02/01/2015	31/01/2015
Rosa Maria Rodrigues Boni	1404	17/04/2014	16/04/2015	02/01/2015	31/01/2015
Rosilda F. Duarte Freitas	744	02/07/2014	01/07/2015	02/01/2015	31/01/2015
Rosilda Maria Gonzaga Nunes	391	15/12/2012	14/12/2013	04/01/2015	02/02/2015
Sávio Rodrigues de Souza	2033	16/08/2013	15/08/2014	02/01/2015	31/01/2015
Sebastiana Ap. Teixeira de Souza	1731	13/05/2014	12/05/2015	02/01/2015	31/01/2015
Sebasiana L. dos Santos Ferreira	1889	17/10/2014	16/10/2015	02/01/2015	31/01/2015
Silvia Elena da Silva Rodrigues	746	04/07/2013	03/07/2014	02/01/2015	31/01/2015
Terezinha C. de Souza Salles	1730	17/04/2014	16/04/2015	02/01/2015	31/01/2015
Vera Lucia dos Santos	413	12/02/2014	11/02/2015	02/01/2015	31/01/2015
Zélia Machado Borges Leite	543	02/04/2014	01/04/2015	02/01/2015	31/01/2015

Art. 2º - A presente portaria entrará em vigor na data de sua publicação, retroagindo seus efeitos a 02/01/2015, revogadas as disposições em contrário.

Paço Municipal "Joaquim Tenório Sobrinho", aos dezoito (19) dias do mês de janeiro de 2015.

MARCELINO PELARIN  
Prefeito Municipal em Exercício

\* Registrada em livro próprio e publicada por afixação, no local de costume, na mesma data.



## Prefeitura Municipal de Cassilândia

Portaria N.º 049/15 de 19 de janeiro de 2015.

**Marcelino Pelarin**, Prefeito Municipal em Exercício de Cassilândia, Estado de Mato Grosso do Sul, no uso de suas atribuições legais...

**RESOLVE:**

Art. 1º - Conceder férias pelo prazo de dez (10) e/ou trinta (30) dias, aos seguintes servidores:

Nome do(a) Servidor(a)	Matrícula	Período Aquisitivo		Período Concessivo	
		De	Até	De	Até
Adriana Candida R. Cotrim	1957	24/05/2014	23/05/2015	02/01/2015	31/01/2015
Ana Marta Rodrigues de Souza	777	11/03/2014	10/03/2015	02/01/2015	31/01/2015
Arminda Martins dos Santos	1436	26/06/2013	25/06/2014	02/01/2015	31/01/2015
Baltira Pereira Lata	43	02/02/2013	01/02/2014	02/01/2015	31/01/2015
Cirlene Pereira Braz	1515	15/08/2013	14/08/2014	02/01/2015	31/01/2015
Doranice Borges S. Silva	1246	02/05/2013	01/05/2014	02/01/2015	31/01/2015
Elaine Ferreira da Silveira	1952	21/05/2014	20/05/2015	02/01/2015	31/01/2015
Elenir Garcia da Silva	441	10/03/2014	09/03/2015	02/01/2015	31/01/2015
Espacia Martins Dias	265	02/04/2014	01/04/2015	02/01/2015	31/01/2015
Geila Barbosa de Assis	1923	01/03/2014	28/02/2015	02/01/2015	31/01/2015
Gilda da Silva Barbosa	1419	18/05/2014	17/05/2015	02/01/2015	31/01/2015
Isabel G. de Oliveira Guimarães	1365	09/10/2014	08/10/2015	02/01/2015	31/01/2015
Ivanildes Barbosa Cardoso	144	27/04/2013	26/04/2014	02/01/2015	31/01/2015
Jucelia Martins de Almeida	1441	02/07/2013	01/07/2014	02/01/2015	31/01/2015
Juscelino Aparecido Adriano	1549	13/09/2013	12/09/2014	02/01/2015	31/01/2015
Leonice Ponciano da Silva	1235	21/08/2012	20/08/2013	02/01/2015	31/01/2015
Lucilene Freitas da Silva Ferreira	1911	02/01/2014	01/01/2015	02/01/2015	31/01/2015
Lucineuza Severiano de Souza	1432	26/06/2014	25/06/2015	02/01/2015	31/01/2015
Luzinete Luzia S. Souza Dutra	2032	12/08/2013	11/08/2014	02/01/2015	31/01/2015
Maria Ap. Ferreira de Matos	1018	02/06/2014	01/06/2015	22/01/2014	31/01/2015
Maria Ap. de Oliveira Queiroz	560	03/04/2013	02/04/2014	02/01/2015	31/01/2015
Nilda Gonçalves de Jesus	229	23/04/2014	22/04/2015	22/01/2015	31/01/2015
Olímpia Barbara de Queiroz	445	09/03/2014	08/03/2015	02/01/2015	31/01/2015
Orceli Aparecida de Moura	534	21/03/2014	20/03/2015	02/01/2015	31/01/2015
Raniele Soares Almeida	1924	01/03/2014	28/02/2015	02/01/2015	31/01/2015
Rozeli de Oliveira Dias	1799	15/03/2014	14/03/2015	02/01/2015	11/01/2015
Silvania Batista da Cruz	659	22/05/2013	21/05/2014	02/01/2015	31/01/2015
Simar Dias da Silva Batista	1529	11/11/2014	10/11/2015	02/01/2015	31/01/2015
Solange Aparecida Martins	1049	18/06/2014	17/06/2015	02/01/2015	31/01/2015
Sonilda B. Ferreira Lima	716	22/05/2013	21/05/2014	02/01/2015	31/01/2015
Suely de Fátima Garcia	563	07/01/2014	06/01/2015	02/01/2015	31/01/2015
Valdelina Alves Dias	1554	01/10/2014	30/09/2015	02/01/2015	31/01/2015
Valéria Costa Ribeiro	459	01/02/2014	31/01/2015	02/01/2015	31/01/2015

Art. 2º - A presente portaria entrará em vigor na data de sua publicação, retroagindo seus efeitos a 02/01/2015, revogadas as disposições em contrário.

Paço Municipal "Joaquim Tenório Sobrinho", aos dezenove (19) dias do mês de janeiro de 2015.

MARCELINO PELARIN  
 Prefeito Municipal em Exercício

\* Registrada em livro próprio e publicada por afixação, no local de costume, na mesma data.



ESTADO DE MATO GROSSO DO SUL  
 Prefeitura Municipal de Cassilândia

Portaria N.º 050/15 de 19 de janeiro de 2015.

**Marcelino Pelarin**, Prefeito Municipal em Exercício de Cassilândia, Estado de Mato Grosso do Sul, no uso de suas atribuições legais...

R E S O L V E:

Art. 1º - Conceder férias pelo prazo de dez (10) e/ou trinta (30) dias, aos seguintes servidores:

Nome do(a) Servidor(a)	Matrícula	Período Aquisitivo		Período Concessivo	
		De	Até	De	Até
Alessandra Barbosa Machado	203	09/03/2014	08/03/2015	02/01/2015	31/01/2015
Ana Maria de Paula F. da Silva	209	09/03/2013	08/03/2014	02/01/2015	31/01/2015
Andréia Cristina da Silva	2055	12/03/2014	11/03/2015	02/01/2015	31/01/2015
Andrielle Martins Machado	1936	01/03/2014	28/02/2015	02/01/2015	31/01/2015
Ângela Leonel da Silva Souza	1524	01/08/2014	31/07/2015	17/01/2015	31/01/2015
Arcângela Severina da Silva	16	01/07/2013	30/06/2014	02/01/2015	31/01/2015
Cinthia Silva Garcia	2051	17/02/2014	16/02/2015	02/01/2015	31/01/2015
Débora Candida de O. Leonel	2029	01/08/2013	31/07/2014	02/01/2015	31/01/2015
Donizete Aparecida de Almeida	72	01/02/2014	31/01/2015	02/01/2015	31/01/2015
Georja Cristina Barreto	360	22/07/2014	21/07/2015	02/01/2015	31/01/2015
Geslei Maria Dias	122	25/09/2013	24/09/2014	02/01/2015	31/01/2015
Giselma Ribeiro da Silva	497	22/04/2014	21/04/2015	02/01/2015	31/01/2015
Irene Andrade da Silva Soares	1415	10/05/2014	09/05/2015	02/01/2015	31/01/2015
Iva Pereira da Silva	407	19/02/2013	18/02/2014	02/01/2015	31/01/2015
Ivanilda Conceição Borges	1070	16/01/2014	15/01/2015	02/01/2015	31/01/2015
Ivanilda Ribeiro da Silva	1039	16/06/2014	15/06/2015	02/01/2015	31/01/2015
Joelma Alves Ribeiro	1828	21/03/2014	20/03/2015	02/01/2015	31/01/2015
Jucelia Pereira Martins	1433	26/06/2013	25/06/2014	22/01/2015	31/01/2015
Lagilse Paes Pedrosa de Oliveira	1844	25/04/2014	24/04/2015	02/01/2015	31/01/2015
Luciana Cristina da Silva	1827	21/03/2014	20/03/2015	02/01/2015	31/01/2015
Luiza Helena Gomes da Silva	478	13/02/2013	12/02/2014	02/01/2015	31/01/2015
Marazilda Tiago Barbosa	2038	11/09/2013	10/09/2014	02/01/2015	31/01/2015
Maria Ap. Freitas Pereira	418	01/02/2014	31/01/2015	02/01/2015	31/01/2015
Maria Aparecida de Moraes	211	01/04/2014	31/03/2015	17/01/2015	31/01/2015
Maria Augusta da Silva	550	03/04/2014	02/04/2015	22/01/2015	31/01/2015
Maria Ferreira dos Santos	1356	05/04/2014	04/04/2015	02/01/2015	31/01/2015
Maria Gonçalves Martins	725	26/05/2012	25/05/2013	02/01/2015	31/01/2015
Maria Helena da C. Rangel Garcia	1814	18/03/2014	17/03/2015	02/01/2015	31/01/2015
Maria José de Souza	1545	04/07/2013	03/07/2014	02/01/2015	31/01/2015
Maria Rodrigues da S. Camargo	378	01/07/2013	30/06/2014	02/01/2015	31/01/2015
Rosana Matias R. Pereira	845	17/12/2013	16/12/2014	02/01/2015	31/01/2015
Rosângela Aparecida R. B. Queiroz	2049	17/02/2014	16/02/2015	02/01/2015	31/01/2015
Roseli Fernandes	2085	01/04/2014	31/03/2015	02/01/2015	31/01/2015
Rosicler Ramos da Silva	106	19/02/2014	18/02/2015	02/01/2015	31/01/2015
Sandra Francisca da Silva	778	01/03/2013	28/02/2014	02/01/2015	31/01/2015
Valdira Rodrigues de Jesus Aguiar	775	01/03/2014	28/02/2015	02/01/2014	31/01/2015

Art. 2º - A presente portaria entrará em vigor na data de sua publicação, retroagindo seus efeitos a 02/01/2015, revogadas as disposições em contrário.

Paço Municipal "Joaquim Tenório Sobrinho", aos dezenove (19) dias do mês de janeiro de 2015.

MARCELINO PELARIN  
 Prefeito Municipal em Exercício

\* Registrada em livro próprio e publicada por afixação, no local de costume, na mesma data.

Prefeitura Municipal de Cassilândia

Portaria N.º 051/15 de 19 de janeiro de 2015.

**Marcelino Pelarin**, Prefeito Municipal em Exercício de Cassilândia, Estado de Mato Grosso do Sul, no uso de suas atribuições legais...

RESOLVE:

Art. 1º - Conceder férias pelo prazo de dez (10) e/ou trinta (30) dias, aos seguintes servidores:

Nome do(a) Servidor(a)	Matrícula	Período Aquisitivo		Período Concessivo	
		De	Até	De	Até
Alex Miguel Santos	1910	02/01/2014	01/01/2015	02/01/2015	31/01/2015
Andrea Ap. Carvalho P. Nunes	2016	03/06/2013	02/06/2014	02/01/2015	31/01/2015
Antonio Artur Barbosa	22	18/01/2014	17/01/2015	02/01/2015	31/01/2015
Aparecida Soares da S. Nogueira	743	01/07/2014	30/06/2015	02/01/2015	31/01/2015
Camila Fernandes de Freitas	1829	21/03/2014	20/03/2015	02/01/2015	31/01/2015
Cintia Leonel Silveira Correa	2050	17/02/2014	16/02/2015	02/01/2015	31/01/2015
Clarice Alexandrina Kieling	1958	11/06/2014	10/06/2015	02/01/2015	31/01/2015
Daniel Garcia Silva	1874	06/07/2014	05/07/2015	02/01/2015	31/01/2015
Dayane de Paula P. Nascimento	1962	21/06/2014	20/06/2015	02/01/2015	31/01/2015
Diolizio Narciso da Silva	76	12/03/2014	11/03/2015	02/01/2015	31/01/2015
Eliana da Silva Brito	2054	12/03/2014	11/03/2015	02/01/2015	31/01/2015
Elenice de Oliveira Dourado	767	01/08/2013	31/07/2014	02/01/2015	31/01/2015
Fátima Aparecida dos Santos	398	09/02/2014	08/02/2015	02/01/2015	31/01/2015
Inês Delfina de Freitas	139	01/04/2013	31/03/2014	02/01/2015	31/01/2015
Jesus Barbosa Ferreira	691	16/01/2014	15/01/2015	02/01/2015	31/01/2015
Joana Darkes Barbosa da Silveira	160	02/02/2013	01/02/2014	02/01/2015	31/01/2015
Laurita Barbosa Dias	181	01/03/2012	28/02/2013	02/01/2015	31/01/2015
Luiz Anastácio da Silveira	676	25/07/2013	24/07/2014	02/01/2015	31/01/2015
Maisa Leal Reis Pinho	573	03/04/2013	02/04/2014	02/01/2015	31/01/2015
Marcelo Tiago da Maia	1824	22/03/2014	21/03/2015	02/01/2015	31/01/2015
Maria Aparecida de Queiroz	417	12/02/2014	11/02/2015	02/01/2015	31/01/2015
Maria Celeste de Souza	233	01/07/2013	30/06/2014	02/01/2015	31/01/2015
Maria Zélia F. Borges do Amaral	786	01/02/2013	31/01/2014	02/01/2015	31/01/2015
Mariane Rigonato Inezzi	1776	01/03/2014	28/02/2015	02/01/2015	31/01/2015
Nara Cristina Donaire dos Santos	1964	13/05/2014	12/05/2015	17/01/2015	31/01/2015
Ozaina Alves Barbosa	557	03/04/2014	02/04/2015	02/01/2015	31/01/2015
Paulo Cezar Ramos	1693	20/04/2014	19/04/2015	02/01/2015	31/01/2015
Raquel Domingos Gonçalves	2052	24/02/2014	23/02/2015	02/01/2015	31/01/2015
Romeu Goulart da Silva	713	09/03/2013	08/03/2014	22/01/2015	31/01/2015
Rosângela Aparecida de Paula	1845	01/06/2014	31/05/2015	02/01/2015	31/01/2015
Sandra Regina da Silva	1715	17/04/2014	16/04/2015	02/01/2015	31/01/2015
Sirley Cesário da Silva	1943	10/09/2013	09/09/2014	02/01/2015	31/01/2015
Sócrates Alves Ribeiro	2014	03/06/2013	02/06/2014	02/01/2015	31/01/2015
Suely Fernandes Dias	289	20/01/2014	19/01/2015	02/01/2015	31/01/2015
Suzy Barbosa D. Pimenta	1036	12/06/2014	11/06/2015	02/01/2015	31/01/2015
Tatiany Silva Toledo	1347	10/04/2014	09/04/2015	02/01/2015	31/01/2015
Zélia Vilma B. de Oliveira	1927	01/03/2014	28/02/2015	02/01/2015	31/01/2015

Art. 2º - A presente portaria entrará em vigor na data de sua publicação, retroagindo seus efeitos a 02/01/2015, revogadas as disposições em contrário.

Paço Municipal "Joaquim Tenório Sobrinho", aos dezanove (19) dias do mês de janeiro de 2015.

MARCELINO PELARIN  
Prefeito Municipal em Exercício

\* Registrada em livro próprio e publicada por afixação, no local de costume, na mesma data.



## Prefeitura Municipal de Cassilândia

Portaria N.º 052/15 de 19 de janeiro de 2015.

**Marcelino Pelarin**, Prefeito Municipal em Exercício de Cassilândia, Estado de Mato Grosso do Sul, no uso de suas atribuições legais...

### RESOLVE:

Art. 1º - Conceder férias pelo prazo de dez (10), quinze (15), vinte (20) e/ou trinta (30) dias, aos seguintes servidores:

Nome do(a) Servidor(a)	Matrícula	Período Aquisitivo		Período Concessivo	
		De	Até	De	Até
Carlos Andre Prado Pulino	1457	09/07/2011	08/07/2012	19/01/2015	02/02/2015
Célia Rita Paulino Moura	55	10/03/2012	09/03/2013	05/01/2015	19/01/2015
Cidirene Ferreira Silva Morais	523	21/03/2012	20/03/2013	05/01/2015	03/02/2015
Coracilda Bernardes da Silva	235	04/04/2013	03/04/2014	05/01/2015	19/01/2015
Cristiane de Fátima Assis Cordoni	2041	16/09/2013	15/09/2014	05/01/2015	19/01/2015
Dairson Paulino de Castro	617	26/04/2013	25/04/2014	05/01/2015	19/01/2015
Delurdes Barbosa da Silva	66	11/06/2013	10/06/2014	05/01/2015	03/02/2015
Divino Antonio de Brito	446	06/08/2013	05/08/2014	05/01/2015	03/02/2015
Elis Regina Emilio Lemes	396	25/02/2013	24/02/2014	05/01/2015	19/01/2015
Elisangela Ferreira P. Silva	246	04/04/2013	03/04/2014	13/01/2015	27/01/2015
Eni Aparecida Peres	319	18/05/2013	17/05/2014	05/01/2015	03/02/2015
Fabiana Silva Toledo	1399	21/03/2012	20/03/2013	05/01/2015	03/02/2015
Fabres Garcia de Queiroz	657	03/04/2013	02/04/2014	05/01/2015	14/01/2015
José Alberto Souza Neto	1676	21/11/2013	20/11/2014	05/01/2015	19/01/2015
Joseane Parreira da Silva	1627	17/10/2013	16/10/2014	20/01/2015	18/02/2015
Linauer Cardoso de Queiroz	1300	01/03/2012	28/02/2013	05/01/2015	19/01/2015
Lucimar Tiago N. Silva	1891	18/10/2013	17/10/2014	05/01/2015	03/02/2015
Luzia Souza Arantes	1973	03/09/2013	02/09/2014	05/01/2015	03/02/2015
Márcia de Freitas Silva	92	16/02/2012	15/02/2013	05/01/2015	03/02/2015
Maria Evany Freire Sobrinho	332	20/08/2010	19/08/2011	05/01/2015	03/02/2015
Neusa Lisboa Gauto	1447	24/10/2013	23/10/2014	19/01/2015	02/02/2015
Neusieler Amaral Ramos	568	10/04/2013	09/04/2014	22/01/2015	05/02/2015
Nilson Brasilino Santana	1807	15/03/2013	14/03/2014	19/01/2015	02/02/2015
Norberto Mendonça Garcia	1878	11/07/2012	10/07/2013	12/01/2015	26/01/2015
Sandro Roberto Esquerdo	583	13/04/2013	12/04/2014	05/01/2015	24/01/2015
Thais Absail Siqueira da Cruz	790	12/03/2013	11/03/2014	19/01/2015	02/02/2015
Virlene Alexandre de Jesus	381	28/08/2013	27/08/2014	05/01/2015	03/02/2015

Art. 2º - A presente portaria entrará em vigor na data de sua publicação, retroagindo seus efeitos a 02/01/2015, revogadas as disposições em contrário.

Paço Municipal "Joaquim Tenório Sobrinho", aos dezanove (19) dias do mês de janeiro de 2015.

MARCELINO PELARIN  
 Prefeito Municipal em Exercício

\* Registrada em livro próprio e publicada por afixação, no local de costume, na mesma data.





ESTADO DE MATO GROSSO DO SUL  
**Prefeitura Municipal de Cassilândia**

Portaria N.º 053/15 de 19 de janeiro de 2015.

**Marcelino Pelarin**, Prefeito Municipal em Exercício de Cassilândia, Estado de Mato Grosso do Sul, no uso de suas atribuições legais...

**RESOLVE:**

Art. 1º - Conceder férias pelo prazo de dez (10), quinze (15), vinte (20) e/ou trinta (30) dias, aos seguintes servidores:

Nome do(a) Servidor(a)	Matrícula	Período Aquisitivo		Período Concessivo	
		De	Até	De	Até
Amaildo Francisco de Paula	1843	25/04/2013	24/04/2014	22/01/2015	10/02/2015
Aparecida Ponciano	1157	09/06/2012	08/06/2013	05/01/2015	19/01/2015
Célia Regina de Lima	213	09/03/2013	08/03/2014	14/01/2015	12/02/2015
Cristiane Regina do Amaral Souza	499	23/04/2013	22/04/2014	12/01/2015	10/02/2015
Donizete Mariano de Souza	545	05/04/2013	04/04/2014	05/01/2015	03/02/2015
Ermito Alberto de Souza	1823	21/03/2013	20/03/2014	12/01/2015	10/02/2015
Guilherme Candido de Souza	1800	15/03/2013	14/03/2014	12/01/2015	10/02/2015
Iraides Francisco de Paula	660	16/05/2013	15/05/2014	09/01/2015	07/02/2015
Jenecir Aparecida de Menezes	435	05/03/2013	04/03/2014	05/01/2015	19/01/2015
Joana Darc de Oliveira	1694	17/02/2013	16/02/2014	08/01/2015	06/02/2015
Luzia Rodrigues do N. de Souza	781	09/10/2013	08/10/2014	12/01/2015	10/02/2015
Milene Barbosa Carvalho	576	11/04/2013	10/04/2014	05/01/2015	03/02/2015
Neiva Aparecida Dias	31	15/01/2014	14/01/2015	15/01/2015	29/01/2015
Thais Zambon dos Passos	2018	04/06/2013	03/06/2014	05/01/2015	03/02/2015

Art. 2º - A presente portaria entrará em vigor na data de sua publicação, retroagindo seus efeitos a 02/01/2015, revogadas as disposições em contrário.

Paço Municipal “Joaquim Tenório Sobrinho”, aos dezenove (19) dias do mês de janeiro de 2015.

**MARCELINO PELARIN**  
 Prefeito Municipal em Exercício

\* Registrada em livro próprio e publicada por afixação, no local de costume, na mesma data.

## EXPEDIENTE

DIÁRIO OFICIAL DO MUNICÍPIO

Edna de Fátima Spadim Custódio

DIOCASSI - DIÁRIO OFICIAL DE CASSILÂNDIA

SEC. DE DESENVOLVIMENTO ECONÔMICO:

PREFEITO: Carlos Augusto da Silva

Altair Leonel da Silva

VICE-PREFEITO: Marcelino Pelarin

PODER LEGISLATIVO

PROCURADORIA GERAL: Nadir Vilela Gaudioso

PRESIDENTE: Waddy Moisés Neto

SEC. DE FINANÇAS E PLANEJAMENTO

1º VICE-PRESIDENTE: Samuel Béu Gomes

Emilia Regina de Almeida Tolentino

2º VICE-PRESIDENTE: Valdecy Pereira da Costa

SEC. DE EDUCAÇÃO:

Lucimeire Cardoso

1º SECRETARIO: Claudete Dosso

SEC. DE SAÚDE:

Ivete Aparecida Batista Pereira Galacini

2º SECRETARIO: José Martiniano de Moura

SEC. DE OBRAS:

Reginaldo Dias Martins

VEREADOR: Admilson Cesário Santos (Fião)

VEREADOR: Arthur Barbosa de Souza Filho

SEC. DE TURISMO CULTURA ESPORTE LAZER E MEIO

VEREADOR: Florisvaldo Barbosa Dias

AMBIENTE:

Eduardo José de Castro Antonio

VEREADOR: Francisco Machado Filho

SEC. DE ADMINSITRAÇÃO

Cesar Augusto de Souza

VEREADOR: Márcia Leonel de Souza Oliveira

VEREADOR: Marcos Perpétuo Leite da Costa

SEC. DE ASSISTENCIA SOCIAL:

