



CÂMARA MUNICIPAL DE MARUMBI

Rua Vereador João Fuzetti, 818 - Centro - Fone: (43) 3441-1398 - CEP: 86.910-000

CNPJ (MF): 77.924.025/0001-06

MARUMBI/PR

NOTA DE EMPENHO

Empenho

Número **000048** Tipo **ORDINARIO**

Data de Emissão
21/03/2018



000032018000048

Credor - Razão Social/Fornecedor

00131 - NATALINO PIRES CARDOSO

RUA VEREADOR JOAO FUZETTI

Cidade...: **MARUMBI/PR** Fone...: CPNJ/CPF **024.955.939-09**

Banco: Agência: Conta Corrente:

Dotação

Órgão...: 01 - LEGISLATIVO MUNICIPAL
Unidade...: 01.001 - LEGISLATIVO MUNICIPAL
Funcional...: 01.031.0001-2.001.000 - Manutenção das Atividades Legislativas
Despesa...: 3.3.90.36.00.00.00 - Outros Serviços de Terceiros - Pessoa Física
Desdobram...: 3.3.90.36.99.01 - REEMBOLSO DE DESPESAS
Fonte...: 00001 - Recursos do Tesouro (Descentralizados)
Cód. Red...: **00006**

Licitação

Tipo Licitação
Nro. Licitação /0
Homologação
Nº Contrato
ID SIM-AM / 0
ID Bem/Obrig

Valores

Dotação Autorizada	Saldo Anterior	Valor do Empenho	Saldo Atual
20.000,00	18.900,38	500,00	18.400,38

Especificação

IT	QT	UD	Descrição	Valor Unitário	Valor Total
1	1	8	IMPORTÂNCIA EMPENHADA REFERENTE REEMBOLSO DE DESPESAS COM COMBUSTÍVEL E PEI PARA PARTICIPAÇÃO NO CURSO DE COMO O LEGISLATIVO DEVE FISCALIZAR AS LICITAÇÕES PÚBLICAS, NA CIDADE DE CURITIBA-PR, NOS DIAS 21, 22 E 23 DE MARÇO/2018.	500,00	500,00

Valor Líquido: 500,00

Empenhado por

Eliana Massarente Maeda
Contadora

Autorizo a despesa acima discriminada
MARUMBI/PR em 21 de março de 2018

Jose Fernandes da Costa
Presidente

Conferido sob aspectos contábeis

Eliana Massarente Maeda
Contadora

Ordem de Pagamento

Pague-se ao favorecido o valor acima especificado, proveniente desta Nota de Empenho

MARUMBI/PR em ___/___/___

Luiz Otavio Raboni
Primeiro Secretário

Recibo

Declaro(amos) haver recebido a importância acima especificada, correspondente ao acima descrito e pela qual dou(amos) plena e irrevogável quitação, em moeda corrente do País.

MARUMBI/PR em ___/___/___

NATALINO PIRES CARDOSO
CPF nº 024.955.939-09

Dados do Pagamento

Banco _____ Conta _____

Cheque _____ Data ___/___/___



CÂMARA MUNICIPAL DE MARUMBI

Rua Vereador João Fuzetti, 818 - Centro - Tel. (43)34411398 - CEP: 86.910-000 - MARUMBI/PR

CNPJ (MF): 77.924.025/0001-06

NOTA DE LIQUIDAÇÃO

Liquidação			Dados do Empenho		 000032018000048000001
Exercício	Número	Data do Empenho	Número da Liquidação	Data da Liquidação	
2018	000048	21/03/2018	000001	29/03/2018	

Credor - Razão Social / Fornecedor		CNPJ / CPF
00131 - NATALINO PIRES CARDOSO		024.955.939-09
RUA VEREADOR JOAO FUZETTI	MARUMBI/PR	Telefone

Dotação	Tipo Licitação
Órgão...: 01 - LEGISLATIVO MUNICIPAL	
Unidade...: 01.001 - LEGISLATIVO MUNICIPAL	Nro. Licitação /0
Funcional...: 01.031.0001-2.001.000 - Manutenção das Atividades Legislativas	Homologação
Despesa...: 3.3.90.36.00.00.00 - Outros Serviços de Terceiros - Pessoa Física	Nº Contrato
Desdobram...: 3.3.90.36.99.01 - REEMBOLSO DE DESPESAS	ID SIM-AM
Fonte...: 00001 - Recursos do Tesouro (Descentralizados)	ID Bem/Obrig
Cód. Red...: 6	

Valores					
Valor Empenho	Saldo a Liquidar	Valor da Liquidação	Valor das Retenções	Valor a Pagar	Saldo Atual
500,00	500,00	453,11	0,00	453,11	46,89

Histórico
 IMPORTÂNCIA EMPENHADA REFERENTE REEMBOLSO DE DESPESAS COM COMBUSTÍVEL E PEDÁGIO PARA PARTICIPAÇÃO NO CURSO DE COMO O LEGISLATIVO DEVE FISCALIZAR AS LICITAÇÕES PÚBLICAS, NA CIDADE DE CURITIBA-PR, NOS DIAS 21, 22 E 23 DE MARÇO/2018.

Documentos Fiscais				
Tipo de Documento	Nº do Documento	Serie	Data Emissão	Valor Documento

Responsável pela Liquidação.	TOTAL DOCUMENTOS=>	453,11
MARUMBI/PR em 29 de março de 2018	TOTAL RETENÇÕES====>	0,00
	TOTAL LIQUIDAÇÃO ==>	453,11

 Jose Fernandes da Costa
 Presidente

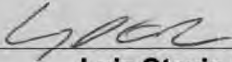
 Luiz Otavio Raboni
 Primeiro Secretário

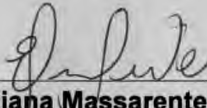
 Eliana Massarente Maeda
 Contadora



CÂMARA MUNICIPAL DE MARUMBI

Rua Vereador João Fuzetti, 818 - Centro - Tel. (43)34411398 - CEP: 86.910-000 - MARUMBI/PR

CNPJ (MF): 77.924.025/0001-06

NOTA DE LIQUIDAÇÃO

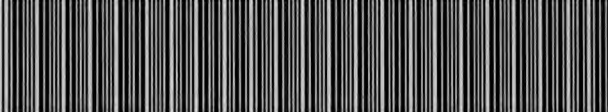
Liquidação			Número da Liquidação 000001	 000032018000048000001
Dados do Empenho			Data da Liquidação	
Exercício	Número	Data do Empenho		
2018	000048	21/03/2018	29/03/2018	

Credor - Razão Social / Fornecedor			
00131 - NATALINO PIRES CARDOSO		CNPJ / CPF	024.955.939-09
RUA VEREADOR JOAO FUZETTI		MARUMBI/PR	Telefone

Dotação		Tipo Licitação	
Órgão...: 01 - LEGISLATIVO MUNICIPAL		Nro. Licitação	/0
Unidade...: 01.001 - LEGISLATIVO MUNICIPAL		Homologação	
Funcional...: 01.031.0001-2.001.000 - Manutenção das Atividades Legislativas		Nº Contrato	
Despesa...: 3.3.90.36.00.00.00 - Outros Serviços de Terceiros - Pessoa Física		ID SIM-AM	
Desdobram...: 3.3.90.36.99.01 - REEMBOLSO DE DESPESAS		ID Bem/Obrig	
Fonte...: 00001 - Recursos do Tesouro (Descentralizados)			
Cód. Red...: 6			

Valores					
Valor Empenho	Saldo a Liquidar	Valor da Liquidação	Valor das Retenções	Valor a Pagar	Saldo Atual
500,00	500,00	453,11	0,00	453,11	46,89

Histórico
 IMPORTÂNCIA EMPENHADA REFERENTE REEMBOLSO DE DESPESAS COM COMBUSTÍVEL E PEDÁGIO PARA PARTICIPAÇÃO NO CURSO DE COMO O LEGISLATIVO DEVE FISCALIZAR AS LICITAÇÕES PÚBLICAS, NA CIDADE DE CURITIBA-PR, NOS DIAS 21, 22 E 23 DE MARÇO/2018.

Documentos Fiscais				
Tipo de Documento	Nº do Documento	Serie	Data Emissão	Valor Documento
NF ELETRONICA -	2864	1	21/03/2018	148,05
NOTA FISCAL - CUPOM FISCAL	182997	1	21/03/2018	200,26
NOTA FISCAL - CUPOM FISCAL	1283011400	Outras	21/03/2018	8,10
NOTA FISCAL - CUPOM FISCAL	128306400	Outras	21/03/2018	10,90
NOTA FISCAL - CUPOM FISCAL	128306300	Outras	23/03/2018	10,90
NOTA FISCAL - CUPOM FISCAL	128302300	Outras	23/03/2018	11,60
NOTA FISCAL - CUPOM FISCAL	128307400	Outras	23/03/2018	10,90
NOTA FISCAL - CUPOM FISCAL	128301300	Outras	23/03/2018	8,10
NOTA FISCAL - CUPOM FISCAL	128305300	Outras	23/03/2018	10,90
NOTA FISCAL - CUPOM FISCAL	128305400	Outras	21/03/2018	10,90
NOTA FISCAL - CUPOM FISCAL	128302400	Outras	21/03/2018	11,60
NOTA FISCAL - CUPOM FISCAL	128307300	Outras	21/03/2018	10,90

-				0,00
---	--	--	--	------



CÂMARA MUNICIPAL DE MARUMBI

Rua Vereador João Fuzetti, 818 - Centro - Fone: (43) 3441-1398 - CEP: 86.910-000

CNPJ (MF): 77.924.025/0001-06

MARUMBI/PR

Processo de Pagamento Orçamentário

Número da Ordem de Pagamento: 00062/2018

Data: 29/03/2018

Fornecedor: 131 - NATALINO PIRES CARDOSO

Endereço.: RUA VEREADOR JOAO FUZETTI

CNPJ/CPF : 024.955.939-09

Órgão...: 01 - LEGISLATIVO MUNICIPAL	Tipo Licitação	
Unidade...: 01.001 - LEGISLATIVO MUNICIPAL	Nro. Licitação	/0
Funcional...: 01.031.0001-2.001.000 - Manutenção das Atividades Legislativas	Homologação	
Despesa...: 3.3.90.36.00.00.00 - Outros Serviços de Terceiros - Pessoa Física	Nº Contrato	
Desdobram...: 3.3.90.36.99.01 - REEMBOLSO DE DESPESAS	ID SIM-AM	
Fonte...: 00001 - Recursos do Tesouro (Descentralizados)	ID Bem/Obrig	

Reduzido C/C....: 3598 - 1.1.1.1.1.02.01.01.00.00.00.00

Descrição.....: BB - C/C 17309-6

Nº do Doc.....: 32904

Valor.....: 453,11 (quatrocentos e cinquenta e tres reais e onze centavos)

Doc. Origem NE 00048/001 0

Valor	Retenções	Valor Líquido	Total do Pagamento
453,11	0,00	453,11	453,11

Nº Ret.	Cod. Red.	Conta Contabil	Descricao da Conta	Valor Retido
				0,00

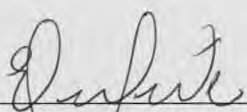
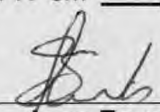
<p>Conferido sob aspectos contábeis</p>  <p>Eliana Massarente Maeda Contadora</p>	<p>Autorizo a despesa acima discriminada MARUMBI/PR em ___/___/___</p>  <p>Jose Fernandes da Costa Presidente</p>
---	--

Pague-se ao favorecido o valor acima especificado, proveniente desta Nota de Empenho

MARUMBI/PR em ___/___/___

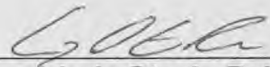

Luiz Otavio Raboni
Primeiro Secretário

Recebi(emos) a importância constante neste empenho, correspondente ao acima descrito e pela qual dou(amos) plena e irrevogável quitação.

MARUMBI/PR em ___/___/___

NATALINO PIRES CARDOSO
 CPNJ/CPF Nº...: 024.955.939-09



CÂMARA MUNICIPAL DE MARUMBI

CNPJ 77 924 025/0001-06

Rua Vereador João Fuzetti, 818 - Caixa Postal 02
CEP 86.910-000 - MARUMBI - PARANÁ

PROTOCOLO DE PEDIDO DE REEMBOLSO DE DESPESAS

05/2018

Solicitante: *Natalino Pires Cardoso*

Para: *Presidente da Câmara Municipal*

Assunto: *Requerimento para Reembolso de despesas.*

Senhor Presidente,

Venho através deste, solicitar o reembolso de despesas com combustível e pedágio referente participação no curso "*Como o legislativo deve fiscalizar as licitações públicas*", promovido pela empresa Eficiência Capacitação e Treinamento Profissional EIRELI-ME, realizado nos dias 21, 22 e 23 de março de 2018, em Curitiba – Paraná. Para tanto, apresentamos os devidos documentos comprobatórios das referidas despesas, conforme demonstrativo abaixo:

<i>Despesas</i>	<i>Documento</i>	<i>Valor</i>
Combustível	Nota fiscal nº 2864 R. P. MARIO E CIA LTDA EPP	R\$ 148,05
Combustível	Cupom fiscal nº 182997 REDE VPR DE COMBUSTÍVEL E SERVIÇOS LTDA	R\$ 200,26
Pedágio	Conc. de Rodovias Integradas S/A	R\$ 104,80
	Total	R\$ 453,11

Sendo o que se apresenta para o momento.

Marumbi, 28 de março de 2018.

Natalino Pires Cardoso

Deferido por: _____

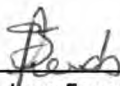
Jose Fernandes da Costa
Presidente da Câmara

SISBB - SISTEMA DE INFORMACOES BANCO DO BRASIL
29/03/2018 - AUTOATENDIMENTO - 08.41.04
0856700856 SEGUNDA VIA 0002

COMPROVANTE DE TRANSFERENCIA
COMPROVANTE DE

TED - TRANSFERENCIA ELETRONICA DISPONIVEL

CLIENTE: MARUMBI CAMARA MUNICIPAL

AGENCIA: 0856-7 CONTA: 17.309-6

=====

FINALIDADE: 01 CREDITO EM CONTA

REMETENTE : MARUMBI CAMARA MUNICIPAL

BANCO: 748 - BANCO COOPERATIVO SICREDI S.A.

AGENCIA: 0736-6 - SICREDI PA VALOR SUSTENTAVEL

CONTA: 30.256-2

FAVORECIDO: NATALINO PIRES CARDOSO

CPF/CNPJ: 024.955.939-09

VALOR: R\$

453,11

DEBITO EM: 29/03/2018

=====

DOCUMENTO: 032904

AUTENTICACAO SISBB: 1.EBC.118.F44.F7E.7EE

Recebemos de R P MARIO E CIA LTDA EPP os produtos e/ou serviços constantes da NFe indicada ao lado.
Emissão: 21/03/2018 Dest/Rem: 175 - CAMARA MUNICIPAL DE MARUMBI Valor Total: 148,05

NF-e
Nº 000.002.864
Série 001

DATA DO RECEBIMENTO

IDENTIFICAÇÃO E ASSINATURA DO RECEBEDOR

R P MARIO E CIA LTDA EPP



RUA MARECHAL FLORIANO PEIXOTO, 802
- CENTRO - MARUMBI - PR
Fone: (43)3441-1374 - CEP: 86910-000

DANFE
Documento Auxiliar da
Nota Fiscal Eletrônica
0 - ENTRADA **1**
1 - SAÍDA
Nº 000.002.864
SÉRIE 001
FOLHA 1/2



CHAVE DE ACESSO

4118 0305 6138 4400 0121 5500 1000 0028 6417 7914 8059

Consulta de autenticidade no portal nacional da NF-e
www.nfe.fazenda.gov.br/portal ou no site da Sefaz autorizadora

NATUREZA DA OPERAÇÃO
5929 - VENDA REFERENTE A CUPON FISCAL JA EMITIDO

PROTOCOLO DE AUTORIZAÇÃO DE USO

141180049033863

INSCRIÇÃO ESTADUAL
9027934371

INSCRIÇÃO ESTADUAL DO SUBSTITUTO TRIBUTÁRIO

CNPJ

05.613.844/0001-21

DESTINATÁRIO / REMETENTE

NOME / RAZÃO SOCIAL
175 - CAMARA MUNICIPAL DE MARUMBI

CNPJ / CPF

77.924.025/0001-06

DATA DA EMISSÃO
21/03/2018

ENDEREÇO
RUA VEREADOR JOAO FUZETTI, 818

BAIRRO / DISTRITO
CENTRO

CEP
86910-000

DATA DA SAÍDA
21/03/2018

MUNICÍPIO
MARUMBI

UF
PR

TELEFONE / FAX

INSCRIÇÃO ESTADUAL

HORA DA SAÍDA
12:00:55

CÁLCULO DO IMPOSTO

BASE DE CÁLCULO DO ICMS	0,00	VALOR DO ICMS	0,00	BASE DE CÁLCULO DO ICMS SUBSTITUIÇÃO	0,00	VALOR DO ICMS SUBSTITUIÇÃO	0,00	VALOR TOTAL DOS PRODUTOS	148,05
VALOR DO FRETE	0,00	VALOR DO SEGURO	0,00	DESCONTO	0,00	OUTRAS DESPESAS ACESSÓRIAS	0,00	VALOR DO IPI	0,00
								VALOR TOTAL DA NOTA	148,05

TRANSPORTADOR / VOLUMES TRANSPORTADOS

NOME / RAZÃO SOCIAL			FRETE POR CONTA	CÓDIGO ANTT	PLACA DO VEÍCULO	UF	CNPJ / CPF
			0 - EMITENTE				
ENDEREÇO			MUNICÍPIO			UF	INSCRIÇÃO ESTADUAL
QUANTIDADE	ESPÉCIE	MARCA	NUMERAÇÃO		PESO BRUTO	PESO LÍQUIDO	
1							

DADOS DOS PRODUTOS / SERVIÇOS

CÓDIGO PRODUTO	DESCRIÇÃO DO PRODUTO / SERVIÇO	NCM/SH	CST	CFOP	UNID.	QTDE.	VALOR UNITÁRIO	VALOR DESCONTO	VALOR TOTAL	BASE DE CÁLC. ICMS	VALOR ICMS	VALOR IPI	ALÍQUOTA % ICMS	ALÍQUOTA % IPI
2	ETANOL Val Aprox Tributos: R\$ 47,51 (32,09%)	22071090	060	5929	UNID	45,0000	3,290000	0,00	148,05	0,00	0,00	0,00	0,00	0,00

CÁLCULO DO ISSQN

INSCRIÇÃO MUNICIPAL	VALOR TOTAL DOS SERVIÇOS	BASE DE CÁLCULO DO ISSQN	VALOR TOTAL DO ISSQN
	0	0	0

DADOS ADICIONAIS

INFORMAÇÕES COMPLEMENTARES AUK-4975	RESERVADO AO FISCO
--	--------------------

POSTO SAO JOSE TRABALHADOR

REU E VPR DE COMBUSTIVEIS E SERVICOS LTDA
CNPJ: 77.159.663/0002-69 IE: 9022276791 IM: 0
RUA MAJOR HEITOR GUILMARAES, 1453
CAMPINA DO SIQUEIRA - CURITIBA - PR
CEP: 80.740-340 - FONE: (41)3339-5659

Documento Auxiliar da Nota Fiscal de Consumidor Eletrônica.

CODIGO	DESCRIÇÃO	QTDE	UN	VL UNIT	VL TOTAL
000002	GASOLINA ADITIV	46,68	LT	4,29	200,26

Qtde Total de Itens 001

Valor Total R\$ 200,26

FORMA PAGAMENTO Valor Pago

Dinheiro 200,26

Consulte pela Chave de Acesso em

<http://www.fazenda.pr.gov.br>

4118 0377 1596 6300 0269 6500 1200 1029 0719 9981 7009

Numero 000182997 Série 001 Emissão 21/03/2018 10:08:19

CONSUMIDOR

CONSUMIDOR NÃO IDENTIFICADO

ATENDENTE: VADEMILSON

CONTROLE DE ENCERRANTES

BO:02 BI:07 TQ:02 EI:4.620.019,00 EF:4.620.065,68

Consulta via leitor de QR Code



Protocolo de autorização: 141180345035733

Data de Autorização: 21/03/2018 10:08:19

Informações dos Tributos Totais Incidentes (Lei Federal 12.741/2012)
R\$50,97

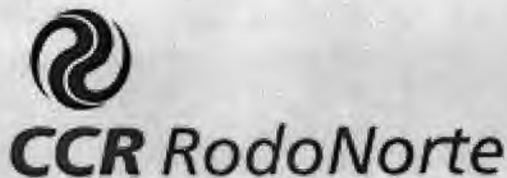

Documento Fiscal Equivalente - DFE
Conc. de Rodovias Integradas S/A
CNPJ : 02.221.531/0001-30
Endereço : Rua Afonso Pena, 87 - Ponta Grossa/PR

Numero DFe : 1283064003152162605700045085E

Emitida : 26/03/2018 11:30:52

Rodovia : Rod. BR-376, KM 377 Imbaú, PR

Praça : Imbau - Sul Pista : 003

Data Passagem : 21/03/2018 06:54:27

----- Passagem -----		
ITEM	DESCRIÇÃO	VALOR
1	Categoria 01	R\$10.90
Valor Pago :		R\$10.90
Forma de Pagamento :		Dinheiro

----- Tributos -----
Tributos: Vlr estim. 18,24% (Fonte: IBPT)

----- Usuário -----
Nome/Razão Social : CÂMARA MUNICIPAL DE MARUMBI
CPF/CNPJ: 77.924.025/0001-06
Placa : AVK-4975

Documento emitido nos moldes definidos pela Instrução Normativa RFB nº 1.731 e 1.768/17

DFE Complementar emitido no site :

<https://www.recibodopedagio.com.br/RodoNorte>

Documento Fiscal Equivalente nº 1283064003152162605700045085E
Conc. de Rodovias Integradas S/A
CNPJ: 02.221.531/0001-30

DFE : 1283064003152162605700045085E

Praça: IMBAU SUL Pista: 003
Arrecadador: 12978 21/03/2018 06:54:27
Classe: 1 Valor: R\$ 10.90 Dinheiro
Tributos: Vlr estim 18,24% (Fonte: IBPT)
Para incluir placa, CPF/CNPJ no documento fiscal equivalente, acesse o portal www.rodonorte.com.br em até 7 dias



CCR RodoNorte

Documento Fiscal Equivalente – DFE

Conc. de Rodovias Integradas S/A

CNPJ : 02.221.531/0001-30

Endereço : Rua Afonso Pena, 87 - Ponta Grossa/PR

Numero DFe : 12830140061521635418001202C2B

Emitida : 26/03/2018 11:30:24

Rodovia : Rod. BR-277, KM 132 Balsa Nova , PR

Praça : Puruna - Sul Pista : 006

Data Passagem : 21/03/2018 09:30:35

----- Passagem -----

ITEM	DESCRIÇÃO	VALOR
1	Categoria 01	R\$8.10
Valor Pago :		R\$8.10
Forma de Pagamento :		Dinheiro

----- Tributos -----

Tributos: Vlr estim. 18,24% (Fonte: IBPT)

----- Usuário -----

Nome/Razão Social : CÂMARA MUNICIPAL DE MARUMBI

CPF/CNPJ: 77.924.025/0001-06

Placa : AVK-4975

Documento emitido nos moldes definidos pela Instrução Normativa RFB nº 1.731 e 1.768/17

DFE Complementar emitido no site :

<https://www.recibodopedagio.com.br/RodoNorte>

Documento Fiscal Equivalente IN 1.731 RFB

Conc. de Rodovias Integradas S/A

CNPJ 02.221.531/0001-30

DFE 12830140061521635418001202C2B

Praça: 006 PURUNA SUL Pista: 006

Arrecadador: 133F33 21/03/2018 09:30:18

Classific: 1 valor: R\$ 8,10 Dinheiro

Tributos: Vlr estim. 18,24% (Fonte: IBPT)

Para incluir placa, CPF/CNPJ no documento

fiscal equivalente, acesse o portal

www.rodonorte.com.br em ate 7 dias



CCR RodoNorte

Documento Fiscal Equivalente – DFE
Conc. de Rodovias Integradas S/A
CNPJ : 02.221.531/0001-30
Endereço : Rua Afonso Pena, 87 - Ponta Grossa/PR

Numero DFe : 1283063002152182893200015FEB0

Emitida : 26/03/2018 11:31:16

Rodovia : Rod. BR-376, KM 377 Imbau , PR

Praça : Imbau - Norte Pista : 002

Data Passagem : 23/03/2018 15:15:41

----- Passagem -----		
ITEM	DESCRIÇÃO	VALOR
1	Categoria 01	R\$10.90
Valor Pago :		R\$10.90
Forma de Pagamento :		Dinheiro

----- Tributos -----
Tributos: Vlr estim. 18,24% (Fonte: IBPT)

----- Usuário -----
Nome/Razão Social : CÂMARA MUNICIPAL DE MARUMBI
CPF/CNPJ: 77.924.025/0001-06
Placa : AVK-4975

Documento emitido nos moldes definidos pela Instrução Normativa RFB nº 1.731 e 1.768/17

DFE Complementar emitido no site :

<https://www.recibodopedagio.com.br/RodoNorte>

Documento Fiscal Equivalente IN 1.731/17
Conc. de Rodovias Integradas S/A
CNPJ: 02.221.531/0001-30
DFE: 1283063002152182893200015FEB0
Praça: IMBAU NORTE Pista: 002
Arrecadado: R\$10.90 26/03/2018 15:15:41
Classe: 1 Valor: R\$ 10.90 Dinheiro
Tributos: Vlr. estim. 18,24% (Fonte: IBPT)
Para saber placa, CPF/CNPJ ou endereço
Fiscal equivalente, acesse o portal
www.rodonorte.com.br em até 7 dias.

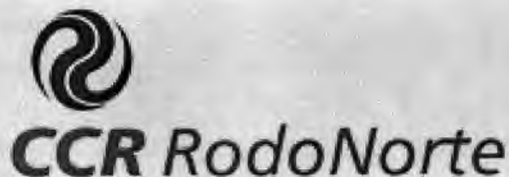

Documento Fiscal Equivalente – DFE
Conc. de Rodovias Integradas S/A
CNPJ : 02.221.531/0001-30
Endereço : Rua Afonso Pena, 87 - Ponta Grossa/PR

Numero DFe : 12830230051521819854000818B04

Emitida : 26/03/2018 11:31:41

Rodovia : Rod. BR-376, KM 537 Palmeira , PR

Praça : Witmarsum - Norte Pista : 005

Data Passagem : 23/03/2018 12:44:26

----- Passagem -----

ITEM	DESCRIÇÃO	VALOR
1	Categoria 01	R\$11.60
Valor Pago :		R\$11.60
Forma de Pagamento :		Dinheiro

----- Tributos -----

Tributos: Vlr estim. 18,24% (Fonte: IBPT)

----- Usuário -----

Nome/Razão Social : CÂMARA MUNICIPAL DE MARUMBI

CPF/CNPJ: 77.924.025/0001-06

Placa : AVK-4975

Documento emitido nos moldes definidos pela Instrução Normativa RFB nº 1.731 e 1.768/17

DFE Complementar emitido no site :

<https://www.recibodopedagio.com.br/RodoNorte>

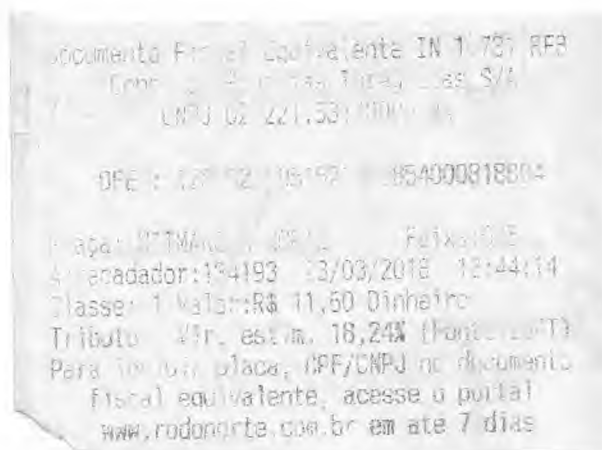



CCR RodoNorte

Documento Fiscal Equivalente – DFE

Conc. de Rodovias Integradas S/A

CNPJ : 02.221.531/0001-30

Endereço : Rua Afonso Pena, 87 - Ponta Grossa/PR

Numero DFe : 12830740031521831736000363A10

Emitida : 26/03/2018 11:32:05

Rodovia : Rod. BR-376, KM 321 Ortigueira , PR

Praça : Ortigueira - Norte Pista : 003

Data Passagem : 23/03/2018 16:02:27

----- Passagem -----

ITEM	DESCRIÇÃO	VALOR
1	Categoria 01	R\$10.90
Valor Pago :		R\$10.90
Forma de Pagamento :		Dinheiro

----- Tributos -----

Tributos: Vlr estim. 18,24% (Fonte: IBPT)

----- Usuário -----

Nome/Razão Social : CÂMARA MUNICIPAL DE MARUMBI

CPF/CNPJ: 77.924.025/0001-06

Placa : AVK-4975

Documento emitido nos moldes definidos pela Instrução Normativa RFB nº 1.731 e 1.768/17

DFE Complementar emitido no site :

<https://www.recibodopedagio.com.br/RodoNorte>

Documento Fiscal Equivalente IN 1.731 RFB

Conc. de Rodovias Integradas S/A

CNPJ G: 221.531/0001-01

DFE - 12830740031521831736000363A10

Praça: Ortigueira Norte Faixa:003

Apreçador:130951 23/03/2018 16:02:16

Classe: 1 Valor:R\$ 10,90 Dinheiro

Tributos: Vlr. estim. 18,24% (Fonte:IBPT)

Para incluir placa, CPF/CNPJ no documento

fiscal equivalente, acesse o portal

www.rodonorte.com.br em até 7 dias



CCR RodoNorte

Documento Fiscal Equivalente - DFE
Conc. de Rodovias Integradas S/A
CNPJ : 02.221.531/0001-30
Endereço : Rua Afonso Pena, 87 - Ponta Grossa/PR

Numero DFe : 1283013005152181892800048BFC2

Emitida : 26/03/2018 11:32:30

Rodovia : Rod. BR-277, KM 132 Balsa Nova , PR

Praça : Puruna - Norte Pista : 005

Data Passagem : 23/03/2018 12:28:56

----- Passagem -----

ITEM	DESCRIÇÃO	VALOR
1	Categoria 01	R\$8.10
Valor Pago :		R\$8.10
Forma de Pagamento :		Dinheiro

----- Tributos -----

Tributos: Vlr estim. 18,24% (Fonte: IBPT)

----- Usuário -----

Nome/Razão Social : CÂMARA MUNICIPAL DE MARUMBI
CPF/CNPJ: 77.924.025/0001-06
Placa : AVK-4975

Documento emitido nos moldes definidos pela Instrução Normativa RFB nº 1.731 e 1.768/17

DFE Complementar emitido no site :

<https://www.recibodopedagio.com.br/RodoNorte>

Documento Fiscal Equivalente IN 1.731 RFB
Conc. de Rodovias Integradas S/A
CNPJ 02.221.531/0001-30

DFE 1283013005152181892800048BFC2

Praça: R. PURUNA NORTE Faixa:005
Arrecadador:132791 23/03/2018 12:28:48
Classe: 1 Valor:R\$ 8,10 Dinheiro
Tributos: Vlr. estim. 18,24% (Fonte:IBPT)
Para incluir placa, CPF/CNPJ no documento
fiscal equivalente, acesse o portal
www.rodonorte.com.br em ate 7 dias

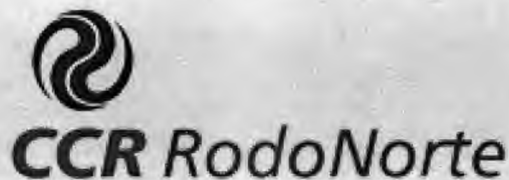

Documento Fiscal Equivalente – DFE

Conc. de Rodovias Integradas S/A

CNPJ : 02.221.531/0001-30

Endereço : Rua Afonso Pena, 87 - Ponta Grossa/PR

Numero DFe : 1283054004152163019100046A3E3

Emitida : 26/03/2018 11:27:31

Rodovia : Rod. BR-376, KM 456 Tibagi , PR

Praça : Tibagi - Sul Pista : 004

Data Passagem : 21/03/2018 08:03:26

----- Passagem -----

ITEM	DESCRIÇÃO	VALOR
1	Categoria 01	R\$10.90
Valor Pago :		R\$10.90
Forma de Pagamento :		Dinheiro

----- Tributos -----

Tributos: Vlr estim. 18,24% (Fonte: IBPT)

----- Usuário -----

Nome/Razão Social : CÂMARA MUNICIPAL DE MARUMBI

CPF/CNPJ: 77.924.025/0001-06

Placa : AVK-4975

Documento emitido nos moldes definidos pela Instrução Normativa RFB nº 1.731 e 1.768/17

DFE Complementar emitido no site :

<https://www.recibodopedagio.com.br/RodoNorte>

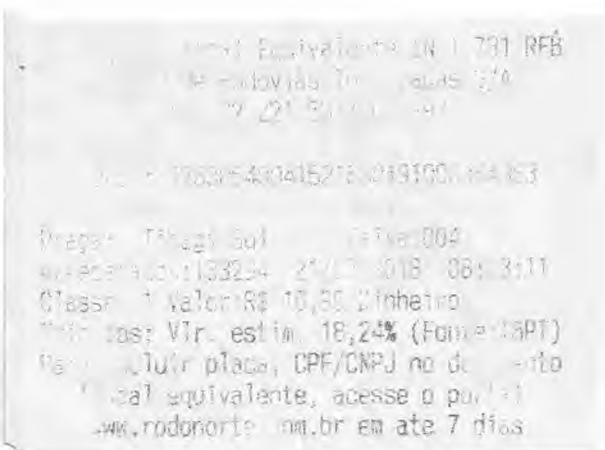

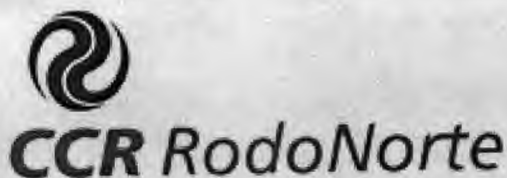

Documento Fiscal Equivalente – DFE

Conc. de Rodovias Integradas S/A

CNPJ : 02.221.531/0001-30

Endereço : Rua Afonso Pena, 87 - Ponta Grossa/PR

Numero DFe : 12830530031521824845000170BC5

Emitida : 26/03/2018 11:32:57

Rodovia : Rod. BR-376, KM 456 Tibagi, PR

Praça : Tibagi - Norte Pista : 003

Data Passagem : 23/03/2018 14:07:32

----- Passagem -----

ITEM	DESCRIÇÃO	VALOR
1	Categoria 01	R\$10.90
Valor Pago :		R\$10.90
Forma de Pagamento :		Dinheiro

----- Tributos -----

Tributos: Vlr estim. 18,24% (Fonte: IBPT)

----- Usuário -----

Nome/Razão Social : CÂMARA MUNICIPAL DE MARUMBI

CPF/CNPJ: 77.924.025/0001-06

Placa : AVK-4975

Documento emitido nos moldes definidos pela Instrução Normativa RFB nº 1.731 e 1.768/17

DFE Complementar emitido no site :

<https://www.recibodopedagio.com.br/RodoNorte>

Documento Fiscal Equivalente IN 1.731 RFB

Conc. de Rodovias Integradas S/A

CNPJ 02.221.531/0009-97

DFE : 12830530031521824845000170BC5

Praça: TIBAGI NORTE Faixa:003

App: 126056 23/03/2018 14:07:25

Classe: Valor R\$ 10,90 Dinheiro

Tributos: Vlr estim. 18,24% (Fonte:IBPT)

Para incluir placa, CPF/CNPJ no documento

fiscal equivalente, acesse o portal

www.rodonorte.com.br em ate 7 dias.



CCR RodoNorte

Documento Fiscal Equivalente - DFE

Conc. de Rodovias Integradas S/A

CNPJ : 02.221.531/0001-30

Endereço : Rua Afonso Pena, 87 - Ponta Grossa/PR

Numero DFe : 12830240041521634442000438BE4

Emitida : 26/03/2018 11:29:25

Rodovia : Rod. BR-376, KM 537 Palmeira, PR

Praça : Witmarsum - Sul Pista : 004

Data Passagem : 21/03/2018 09:14:10

----- Passagem -----

ITEM	DESCRIÇÃO	VALOR
1	Categoria 01	R\$11.60
Valor Pago :		R\$11.60
Forma de Pagamento :		Dinheiro

----- Tributos -----

Tributos: Vlr estim. 18,24% (Fonte: IBPT)

----- Usuário -----

Nome/Razão Social : CÂMARA MUNICIPAL DE MARUMBI

CPF/CNPJ: 77.924.025/0001-06

Placa : AVK-4975

Documento emitido nos moldes definidos pela Instrução Normativa RFB nº 1.731 e 1.768/17

DFE Complementar emitido no site :

<https://www.recibodopedagio.com.br/RodoNorte>

Documento Fiscal Equivalente IN 1.731 RFB
Conc. de Rodovias Integradas S/A
CNPJ 02.221.531/0006-44

DFE : 12830240041521634442000438BE4

Praça: WITMARSUM SUL Faixa:004
Arrecadador:134052 21/03/2018 09:14:02
Classe: 1 Valor:R\$ 11,60 Dinheiro
Tributos: Vlr. estim. 18,24% (Fonte:IBPT)
Para incluir placa, CPF/CNPJ no documento
fiscal equivalente, acesse o portal
www.rodonorte.com.br em ate 7 dias

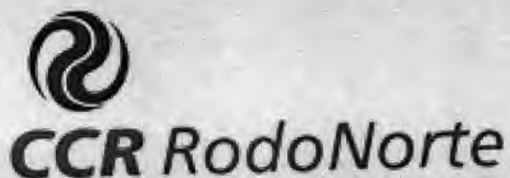

Documento Fiscal Equivalente – DFE

Conc. de Rodovias Integradas S/A

CNPJ : 02.221.531/0001-30

Endereço : Rua Afonso Pena, 87 - Ponta Grossa/PR

Numero DFe : 1283073003152162362900011D663

Emitida : 26/03/2018 11:29:55

Rodovia : Rod. BR-376, KM 321 Ortigueira, PR

Praça : Ortigueira - Sul Pista : 003

Data Passagem : 21/03/2018 06:14:14

----- Passagem -----

ITEM	DESCRIÇÃO	VALOR
1	Categoria 01	R\$10.90
Valor Pago :		R\$10.90
Forma de Pagamento :		Dinheiro

----- Tributos -----

Tributos: Vlr estim. 18,24% (Fonte: IBPT)

----- Usuário -----

Nome/Razão Social : CÂMARA MUNICIPAL DE MARUMBI

CPF/CNPJ: 77.924.025/0001-06

Placa : AVK-4975

Documento emitido nos moldes definidos pela Instrução Normativa RFB nº 1.731 e 1.768/17

DFE Complementar emitido no site :

<https://www.recibodopedagio.com.br/RodoNorte>

Documento Fiscal Equivalente IN 1.731 RFB

Conc. de Rodovias Integradas S/A

CNPJ 02.221.531/0011-01

DFE : 1283073003152162362900011D663

Praça: Ortigueira Sul Faixa:003

Arrecadador:124251 21/03/2018 06:14:14

Classe: 1 Valor:R\$ 10,90 Dinheiro

Tributos: Vlr. estim. 18,24% (Fonte:IBPT)

Para incluir placa, CPF/CNPJ no documento fiscal equivalente, acesse o portal

www.rodonorte.com.br em ate 7 dias